

GUIA DE PRODUTOS

FGV **TN**
Brasil
Ferragens para móveis



NOSSAS MARCAS
DE PRODUTOS

FGV **TN**
Brasil

FGV **EN**
EMPRESA
GOVERNADA

TN

CONHEÇA A LINHA COMPLETA DE CORREDIÇAS **ONE-TOUCH É SLOWMOTION.**

O sistema de fechamento suave **slowmotion** possui mecanismo de **amortecimento integrado**, garantindo um fechamento de gavetas leve e sem ruídos, minimizando o impacto e, com isso, aumentando a vida útil do móvel.

O sistema **One-Touch** proporciona abertura das gavetas com um toque, sem a necessidade de puxadores. Para fechar, basta empurrar a gaveta até o final.



Sistema **Slowmotion:**

■ Usar o puxador para abrir a gaveta.



■ Abra totalmente a gaveta.



■ Empurre suavemente a gaveta e solte.



■ Fechamento automático suave sem ruído.



Sistema **One-Touch:**

■ Pressione a frente da gaveta.



■ Abra totalmente a gaveta com a mão.



■ Pressione levemente para fechar.



fgvtn.com.br



FGVTN
Brasil
Ferragens para móveis

CORREDIÇAS OCULTAS

| | |
|---|---|
| Corrediça FGVTN Oculta UniHide Slow..... | 6 |
| Corrediça FGVTN Oculta UniHide One-Touch..... | 6 |
| Gatilho 3D para Corrediça Oculta..... | 6 |
| Corrediça FGVTN Oculta One-Touch ET..... | 7 |
| Corrediça FGVTN Oculta One-Touch EP..... | 7 |
| Corrediça FGVTN Oculta Slowmotion ET..... | 7 |
| Corrediça FGVTN Oculta Slowmotion EP..... | 7 |
| Corrediça FGVTN Oculta Slowmotion com Pino ET..... | 8 |
| Corrediça FGVTN Oculta Slim Slow EP..... | 8 |
| Acessório para Corrediça TN Oculta Calço Plástico 6/7 mm..... | 8 |

CORREDIÇAS TELESCÓPICAS

| | |
|--|----|
| Corrediça Telescópica FGVTN TT 45 Slowmotion..... | 9 |
| Corrediça Telescópica FGVTN TT 44 Slowmotion..... | 9 |
| Corrediça Telescópica FGVTN TT 35 Slowmotion..... | 9 |
| Corrediça Telescópica FGVTN TT 45 One-Touch..... | 10 |
| Corrediça Telescópica FGVTN TT 44 One-Touch..... | 10 |
| Corrediça Telescópica FGVTN TT 35 One-Touch..... | 10 |
| Corrediça Telescópica FGVTN TT 58 Self-Closing..... | 10 |
| Corrediça Telescópica FGVTN TT 50 Self-Closing..... | 11 |
| Corrediça Telescópica FGVTN TT 45 Self-Closing..... | 11 |
| Corrediça Telescópica FGVTN TT 45 com Engate..... | 11 |
| Corrediça Telescópica TT 45 TSI..... | 11 |
| Corrediça Telescópica FGVTN TT 45..... | 12 |
| Corrediça Telescópica FGVTN H45..... | 12 |
| Corrediça Telescópica TN H45..... | 12 |
| Corrediça FGVTN Larga ZA..... | 13 |
| Corrediça Telescópica FGVTN H35..... | 13 |
| Corrediça Telescópica TN Mini H35..... | 13 |
| Corrediça Simples de Roldanas TTS 082..... | 14 |
| Acessório para Corrediça 082 Calço 082 25/30 mm..... | 14 |
| Corrediça Telescópica FGVTN H45 Inox..... | 15 |
| Corrediça Telescópica FGVTN H45 Inox Slowmotion..... | 15 |

DOBRADIÇAS

| | |
|---|----|
| Dobradiça FGVTN Click 3D Slow..... | 16 |
| Dobradiça FGVTN Click Slow..... | 16 |
| Dobradiça Easy TN Click Slow Inox Calço Duplo..... | 17 |
| Nova Dobradiça TN Click Slow..... | 17 |
| Dobradiça TN Click Slow Easy..... | 18 |
| Dobradiça FGVTN Click 3D Slow Móveis em Ângulo..... | 18 |
| Dobradiça FGVTN Click 3D Slow Móveis em Ângulo 165°..... | 19 |
| Dobradiça FGVTN Click Slowmotion Móveis em Ângulo..... | 19 |
| Dobradiça FGVTN Click Slowmotion 165° Móveis em Ângulo..... | 20 |
| Dobradiça FGVTN Click Slow Reta 155° Zero PR..... | 20 |
| Dobradiça MS Slow Next FGVTN..... | 20 |
| Dobradiça TN MS Slow Easy..... | 21 |
| Dobradiça FGVTN MS Slow..... | 21 |
| Dobradiça TN Inox Slowmotion..... | 21 |
| Dobradiça TN MS Slow Calço Duplo..... | 22 |
| Dobradiça Série M Slide-On 110°..... | 22 |
| Dobradiça MS Abertura Automática..... | 23 |
| Dobradiça MS Sem Mola..... | 23 |
| Dobradiça Série M Slide-On Portas de Alumínio..... | 24 |
| Dobradiça para Portas Basculantes..... | 24 |
| Dobradiça TN Inox..... | 24 |
| Dobradiça TN Slide-On Calço Duplo..... | 25 |
| Dobradiça QS Mini FGV..... | 25 |
| Dobradiça TN Mini HB..... | 25 |
| Dobradiças Série M Slide-On Móveis em Ângulo..... | 26 |
| Dobradiça Série M Slide-On 175°..... | 26 |
| Dobradiça TN 165°..... | 27 |
| Dobradiça TN Móveis em Ângulo -45°..... | 27 |
| Dobradiça TN Mini 45°..... | 27 |
| Dobradiça FGVTN MS Slow Calço Fixo..... | 28 |
| Dobradiça TN MS Slow Calço Fixo..... | 28 |

ACESSÓRIOS PARA MÓVEIS

| | |
|---|----|
| Prateleira Vidro Sense..... | 29 |
| Calceiro Sense..... | 29 |
| Cesto Virne Sense..... | 30 |
| Sapateira Sense..... | 30 |
| Porta-Jóias Sense..... | 30 |
| Cesto Metálico Sense..... | 31 |
| Organizador em Madeira Sense..... | 31 |
| Tábua de Passar TP 450..... | 32 |
| Tábua de Passar TP 480..... | 32 |
| Tábua de Passar TP 800..... | 32 |
| Easy Shelf Prateleira Basculante..... | 33 |
| Canto Articulado FGVTN Slow..... | 33 |
| Lixeira Automática FGVTN..... | 33 |
| Calceiro Deslizante CD 135..... | 34 |
| Calceiro Deslizante CD..... | 34 |
| Calceiro SPIN..... | 35 |
| Cabideiro SPIN..... | 35 |
| Kit Escorredor de Louças FGVTN..... | 36 |
| Ferragem Deslizante para Mesa de Embutir TT 10 302..... | 36 |
| Prato Giratório PG 1012..... | 36 |
| Pés de Mesa FGVTN..... | 37 |
| Suporte Dobrável Compacto para Tampo..... | 37 |
| Suporte Dobrável para Tampo..... | 37 |
| Cabideiro Basculante FGVTN Dual Slow..... | 38 |
| Cabideiro Basculante TN..... | 38 |
| Porta-Panos Deslizante TTS 40 202 e TTS 40 104..... | 38 |
| Ferragem Deslizante para Teclado TTS 082 BT..... | 39 |
| Ferragem Deslizante para Teclado TTS 40 504..... | 39 |
| Ferragem Deslizante para Teclado TTS 40 404..... | 39 |
| Ferragem Deslizante para Teclado TTS 40 204..... | 40 |
| Base para Teclado TN 27/350..... | 40 |
| Rodízio FGVTN..... | 40 |
| Rodízio Neoo FGVTN..... | 41 |
| Rodízio Gel TN..... | 41 |
| Rodízio Gel TN Base Fixa..... | 42 |
| Porta-Pratos FGVTN..... | 42 |
| Porta-Facas Inox FGVTN..... | 42 |

SISTEMAS DESLIZANTES

| | |
|--|----|
| Sistema Deslizante SDS 800 Slow..... | 43 |
| Amortecedor para Porta Central..... | 43 |
| Sistema Deslizante Coplanar..... | 44 |
| Rodízio SD 802..... | 44 |
| Rodízio SD 801..... | 44 |
| Rodízio SD 632..... | 45 |
| Rodízio SD 631..... | 45 |
| Rodízio SD 605..... | 45 |
| Rodízio SD 603..... | 45 |
| Rodízio SD 524..... | 46 |
| Rodízio SD 523..... | 46 |
| Rodízio SD 505..... | 46 |
| Rodízio SD 401..... | 46 |
| Rodízio SD 309..... | 47 |
| Rodízio SD 308..... | 47 |
| Rodízio SD 307..... | 47 |
| Rodízio SD 306..... | 47 |
| Rodízio SD 305..... | 48 |
| Rodízio SD 304..... | 48 |
| Rodízio SD 303..... | 48 |
| Rodízio SD 302..... | 48 |
| Rodízio SD 301..... | 48 |
| Rodízio SD 152..... | 49 |
| Rodízio SD 102..... | 49 |
| Rodízio SD 101..... | 49 |
| Desempenador de Portas Embutido FGVTN..... | 50 |
| Desempenador de Portas Sobreposto FGVTN..... | 50 |

| | | | |
|---|----|---|----|
| Deslizador de Piso DP 01..... | 50 | Fechadura Cilindro de Pressão para Porta de Correr 8x11 mm..... | 74 |
| Batente de Borracha para Portas..... | 50 | Batente Metálico para Fechaduras..... | 74 |
| Guia Superior Articulado para SD..... | 51 | Batente Plástico 10x30 mm..... | 74 |
| SoftDoor - Dispositivo Slowmotion para Portas de Correr..... | 51 | Calço Plástico Ø17x47 mm..... | 74 |
| SISTEMAS DE ABERTURA | | Pino Batente para Barras de Travamento..... | 75 |
| Articulador FGVTN Multi..... | 52 | Fechadura para Gaveteiro Frontal com Acessórios e Barra..... | 75 |
| Articulador FLAP FGVTN 902..... | 52 | Fechadura para Gaveteiro Lateral com Acessórios e Barra..... | 76 |
| Braço de Abertura Variável BVO..... | 52 | Fechadura Cremona com Lingueta e Acessórios..... | 76 |
| Pistão a Gás com Amortecedor FGVTN..... | 53 | FIX SYSTEM | |
| Pistão a Gás TN..... | 53 | Dispositivo FBA45 Zamak Niquelado 16/19 mm..... | 77 |
| Pistão a Gás TN FI..... | 54 | Dispositivo FBA45 Plástico 16/19 mm..... | 77 |
| Pistão a Gás TN Mini FI..... | 54 | Dispositivo FB Zamak Niquelado 16/19 mm..... | 77 |
| Pistão a Gás TN Mini..... | 54 | Dispositivo FB Plástico 16/19 mm..... | 77 |
| Pulsador Magnético Embutido FGVTN Mini..... | 55 | Dispositivo FAA45 Zamak Niquelado 16/19 mm..... | 78 |
| Pulsador Magnético FGVTN Embutido e Sobreposto..... | 55 | Dispositivo FAA45 Plástico 16/19 mm..... | 78 |
| Pulsador Magnético TN..... | 55 | Dispositivo FA Zamak Niquelado 16/19 mm..... | 78 |
| Pulsador Magnético TN Industrial..... | 56 | Dispositivo FA Plástico 16/19 mm..... | 78 |
| Fecho Toque Articulado TN..... | 56 | Parafuso FA/FB Aço Zincado 1/4"x11 mm..... | 78 |
| Amortecedor TN com Suporte Cruz..... | 56 | Parafuso FA/FB Aço Zincado M6x8 mm..... | 78 |
| Amortecedor TN com Suporte Linear..... | 56 | Parafuso Aço FA/FB com Ponta 1/4"x21,5 mm..... | 79 |
| AEROS | | Parafuso FA/FB Aço Zincado 1/4"x7,5 mm..... | 79 |
| AeroMax Slow..... | 57 | Haste Dupla FA/FB Aço Zincado 19 mm..... | 79 |
| AeroMax Touch..... | 57 | Haste Dupla FA/FB Aço Zincado 16 mm..... | 79 |
| AeroFlex..... | 58 | Tambor Zamak Zincado 15x12 mm..... | 79 |
| AeroVert Plus..... | 58 | Tambor Zamak Zincado 15x13,5 mm..... | 79 |
| AeroSmart..... | 59 | Parafuso Aço Zincado 6x32 mm..... | 80 |
| AeroPlus..... | 59 | Parafuso Aço Zincado M6x32 mm..... | 80 |
| GAVETAS METÁLICAS | | Haste Dupla/Trava Aço Zincado 67 mm..... | 80 |
| Kit Gaveta Metálica AvantBox® Slowmotion..... | 60 | Haste Dupla/Trava Aço Zincado 64 mm..... | 80 |
| Kit Gaveta Metálica AvantBox® One-Touch..... | 60 | Bucha Americana Zamak Bicromatizado M6x13 mm..... | 80 |
| Kit Gaveta Metálica AvantBox® Tubo Lateral e Transversal..... | 61 | Bucha Plástica Ø1,4"10x11 mm..... | 80 |
| Kit Gaveta Metálica AvantBox® Elevação Lateral em Acrílico..... | 61 | Bucha Plástica M6 10x11 mm..... | 81 |
| Kit Gaveta Metálica AvantBox® Elevação Lateral Metálica..... | 62 | Bucha Plástica Branca Ø10x10 mm..... | 81 |
| Divisor Central para Gavetas AvantBox®..... | 62 | Suporte Prateleira Pino Duplo Zamak Niquelado..... | 81 |
| Tapete Emborrachado para Gavetas..... | 62 | Suporte Prateleira Fixa Plástico..... | 81 |
| Divisores Internos para Gavetas AvantBox®..... | 63 | Suporte Prateleira Aço Niquelado 7,5x12,5 mm..... | 81 |
| Kit Gaveta Metálica AvantBox® Slim Baixa H89..... | 63 | Suporte Prateleira Trapézio Plástico Incolor e Aço Niquelado..... | 81 |
| Acessório para Gaveta Metálica AvantBox® Slim Baixa H89..... | 64 | Suporte Prateleira Vídro Zamak Niquelado 6 a 10 mm..... | 82 |
| Kit Gaveta Metálica AvantBox® Slim Média H121..... | 64 | Suporte Prateleira Duplo Ø5x16 mm..... | 82 |
| Acessório para Gaveta Metálica AvantBox® Slim Média H121..... | 64 | Suporte Prateleira 90 Zamak Niquelado 5 mm..... | 82 |
| Kit Gaveta Metálica AvantBox® Slim Alta H185..... | 65 | Suporte Prateleira Vídro Zamak Niquelado 3 a 6 mm..... | 82 |
| Acessório para Gaveta Metálica AvantBox® Slim Alta H185..... | 65 | Suporte Prateleira Vídro Paralelo Zamak Niquelado..... | 82 |
| Acessório para Elevação Lateral e Transversal..... | 65 | Suporte Prateleira Vídro 90 Zamak Niquelado..... | 82 |
| Porta-Talheres Tetric Universal em Plástico..... | 66 | Suporte Prateleira Niquelado 17x17 mm 2 Furos..... | 83 |
| Perfil de União..... | 66 | Suporte Plástico 10x15 mm..... | 83 |
| Divisores Internos em Aço Inox..... | 67 | Arremate Plástico 10x9 mm..... | 83 |
| Divisor de Talheres FGVTN..... | 68 | Suporte Prateleira 2 Furos Zamak Niquelado ou Branco..... | 83 |
| LINHA OFFICE | | Trapézio Plástico Ø5x10 mm..... | 83 |
| Quadro para Pasta Suspensa QPS 800..... | 69 | Suporte Plástico Ø8xØ6 mm..... | 84 |
| Quadro para Pasta Suspensa QPS 1000..... | 69 | Parafuso União Plástico 30-40..... | 84 |
| FECHADURAS PARA MÓVEIS | | Trava Prateleira Plástico 18 mm..... | 84 |
| Fechadura para Gaveta 20x17 mm..... | 70 | Trava Prateleira Plástico 16 mm..... | 84 |
| Fechadura para Gaveta 31x17 mm..... | 70 | Parafuso União Niquelado 30-40..... | 84 |
| Fechadura para Armário Vertical..... | 70 | Parafuso Euro Aço Niquelado 6,3x15 mm..... | 84 |
| Fechadura de Sobrepor para Gaveta 19x21 mm..... | 71 | Parafuso Aço Niquelado 4x15,5 mm..... | 85 |
| Fechadura para Gaveteiro Frontal..... | 71 | Parafuso Aço Niquelado sem Ponta para Bucha..... | 85 |
| Fechadura para Gaveteiro Frontal 1 Aba..... | 71 | Porca Cilíndrica Zamak Natural 1/4"..... | 85 |
| Fechadura para Porta Vidro..... | 71 | Tapa Furo Plástico Ø5 mm..... | 85 |
| Fechadura para Portas de Vidro Duplo..... | 72 | Tapa Furo Plástico Ø8 mm..... | 85 |
| Fechadura para Vitrine 140 mm..... | 72 | Tapa Furo Plástico Ø10 mm..... | 85 |
| Fechadura para Porta de Correr..... | 72 | Tapa Furo Plástico Ø12 mm..... | 86 |
| Fechadura para Móveis de Madeira 19x20 mm..... | 73 | Porca Garra M8x10 mm..... | 86 |
| Fechadura para Móveis em Aço com Lingueta..... | 73 | Porca Garra M6x10 mm..... | 86 |
| Fechadura Cilindro de Pressão 22x36 mm..... | 73 | Suspensor FGVTN HB65..... | 86 |
| Fechadura para Gaveta 20x17 mm Lingueta Longa..... | 73 | Suspensor de Armário..... | 86 |
| | | Pé Nivelador..... | 87 |
| | | Pé Nivelador D27,5 M6x25..... | 87 |
| | | Pé Nivelador Inox D38 M8x15..... | 87 |
| | | Pé Nivelador..... | 87 |

Número de dobradiças **por porta:**

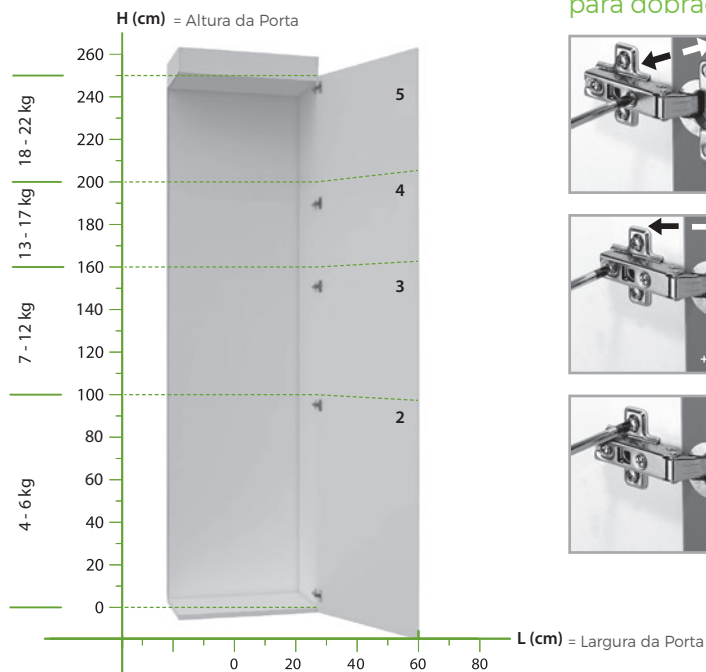

Sistema de Regulagem para dobradiças:

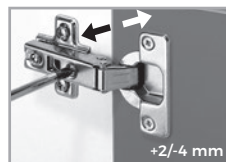

Regulagem da cobertura lateral



Regulagem da folga horizontal



Regulagem do alinhamento vertical

Conheça o sistema de montagem **Slide-On** para dobradiças:



Conheça o sistema de montagem **M Click** para dobradiças:



Calços para Dobradiças Slide-On

Tabelas de Calços para dobradiças:

| Código | Descrição | Embalagem |
|-----------------|------------------------------|-----------|
| 520201M5001R000 | Calço Cruz 0 mm Dobradiça MS | 500 peças |
| 520201M5021R000 | Calço Cruz 2 mm Dobradiça MS | 500 peças |
| 520201M5041R000 | Calço Cruz 4 mm Dobradiça MS | 500 peças |
| 520201M5061R000 | Calço Cruz 6 mm Dobradiça MS | 500 peças |



LANÇAMENTO

Corredija FGVTN Oculta
UNIHide
SLOW



+no SITE

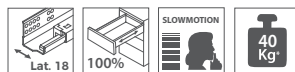

Acabamento: Zincado | Extração Total

| Código | Descrição | Emb. |
|-----------------|-----------|----------|
| 54OC1812300TSX0 | 300 mm | 10 pares |
| 54OC1812350TSX0 | 350 mm | 10 pares |
| 54OC1812400TSX0 | 400 mm | 10 pares |
| 54OC1812450TSX0 | 450 mm | 10 pares |
| 54OC1812500TSX0 | 500 mm | 10 pares |
| 54OC1812550TSX0 | 550 mm | 10 pares |

LANÇAMENTO

Corredija FGVTN Oculta
UNIHide
ONE-TOUCH



+no SITE

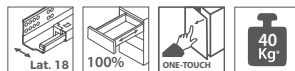

Acabamento: Zincado | Extração Total

| Código | Descrição | Emb. |
|-----------------|-----------|----------|
| 54OC1812300TOT0 | 300 mm | 10 pares |
| 54OC1812350TOT0 | 350 mm | 10 pares |
| 54OC1812400TOT0 | 400 mm | 10 pares |
| 54OC1812450TOT0 | 450 mm | 10 pares |
| 54OC1812500TOT0 | 500 mm | 10 pares |
| 54OC1812550TOT0 | 550 mm | 10 pares |

LANÇAMENTO

Gatilho 3D para Corredija Oculta **UNIHide**



+no SITE

| Código | Descrição | Emb. |
|---------------|---------------------|------------|
| 54TNOC12GAT3D | Gatilho 3D p/Oculta | 50/1 conj. |

Corrediça FGVTN Oculta One-Touch ET



+no SITE



Acabamento: Zincado ET (Extração Total)

| Código | Descrição | Emb. |
|-----------------|-----------|----------|
| 54FGOC12300TOT0 | 300 mm | 10 pares |
| 54FGOC12350TOT0 | 350 mm | 10 pares |
| 54FGOC12400TOT0 | 400 mm | 10 pares |
| 54FGOC12450TOT0 | 450 mm | 10 pares |
| 54FGOC12500TOT0 | 500 mm | 10 pares |
| 54FGOC12550TOT0 | 550 mm | 10 pares |

Corrediça FGVTN Oculta One-Touch EP



+no SITE



Acabamento: Zincado EP (Extração Parcial)

| Código | Descrição | Emb. |
|-----------------|-----------|----------|
| 54FGOC12300POT0 | 300 mm | 10 pares |
| 54FGOC12350POT0 | 350 mm | 10 pares |
| 54FGOC12400POT0 | 400 mm | 10 pares |
| 54FGOC12450POT0 | 450 mm | 10 pares |
| 54FGOC12500POT0 | 500 mm | 10 pares |
| 54FGOC12550POT0 | 550 mm | 10 pares |

Corrediça FGVTN Oculta Slowmotion ET



+no SITE



Acabamento: Zincado ET (Extração Total)

| Código | Descrição | Emb. |
|-----------------|-----------|----------|
| 54FGOC12300TSX0 | 300 mm | 10 pares |
| 54FGOC12350TSX0 | 350 mm | 10 pares |
| 54FGOC12400TSX0 | 400 mm | 10 pares |
| 54FGOC12450TSX0 | 450 mm | 10 pares |
| 54FGOC12500TSX0 | 500 mm | 10 pares |
| 54FGOC12550TSX0 | 550 mm | 10 pares |

Corrediça FGVTN Oculta Slowmotion EP



+no SITE



Acabamento: Zincado EP (Extração Parcial)

| Código | Descrição | Emb. |
|-----------------|-----------|----------|
| 54FGOC12300PSX0 | 300 mm | 10 pares |
| 54FGOC12350PSX0 | 350 mm | 10 pares |
| 54FGOC12400PSX0 | 400 mm | 10 pares |
| 54FGOC12450PSX0 | 450 mm | 10 pares |
| 54FGOC12500PSX0 | 500 mm | 10 pares |

Corrediça FGVTN Oculta Slowmotion com Pino ET

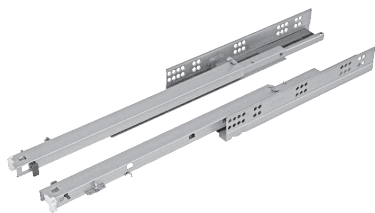

+no SITE

Acabamento: Zincado ET (Extração Total)

| Código | Descrição | Emb. |
|-----------------|-----------|----------|
| 54FPOC12350TSX0 | 350 mm | 10 pares |
| 54FPOC12400TSX0 | 400 mm | 10 pares |
| 54FPOC12450TSX0 | 450 mm | 10 pares |
| 54FPOC12500TSX0 | 500 mm | 10 pares |
| 54FPOC12550TSX0 | 550 mm | 10 pares |

Corrediça FGVTN Oculta Slim Slow EP



+no SITE

Acabamento: Zincado EP (Extração Parcial)

| Código | Descrição | Emb. |
|------------------|-----------|----------|
| 54FS OC12300PSX0 | 300 mm | 15 pares |
| 54FS OC12350PSX0 | 350 mm | 15 pares |
| 54FS OC12400PSX0 | 400 mm | 15 pares |
| 54FS OC12450PSX0 | 450 mm | 15 pares |
| 54FS OC12500PSX0 | 500 mm | 15 pares |

LANÇAMENTO

Acessório para Corrediça Oculta Calço Plástico 6/7 mm



+no SITE



Acabamento: Polipropileno cinza

| Código | Descrição | Emb. |
|-------------|------------|--------------|
| 0074.000307 | 6/7 mm | 200/40 peças |
| 0074.000308 | Kit 6/7 mm | 50/1 kits |

SAIBA +

Projetadas para
MDF 18 mm ✓

Podem ser instaladas
com gatilho 3D
(vendido separadamente)



UNIHide
ONE TOUCH E SLOWMOTION





SHOWROOM
VIRTUAL

Corrediça Telescópica FGVTN TT 45 Slowmotion



+no SITE



Acabamento: Zinco Acetinado

| Código | Descrição | Emb. |
|------------------------|-----------|----------|
| 0073.045ASX 350 | 350 mm | 10 pares |
| 0073.045ASX 400 | 400 mm | 10 pares |
| 0073.045ASX 450 | 450 mm | 10 pares |
| 0073.045ASX 500 | 500 mm | 10 pares |
| 0073.045ASX 550 | 550 mm | 10 pares |

Corrediça Telescópica FGVTN TT 44 Slowmotion



+no SITE



Acabamento: Zinco Acetinado

| Código | Descrição | Emb. |
|------------------------|-----------|----------|
| 0073.044 350 SX | 350 mm | 10 pares |
| 0073.044 400 SX | 400 mm | 10 pares |
| 0073.044 450 SX | 450 mm | 10 pares |
| 0073.044 500 SX | 500 mm | 10 pares |
| 0073.044 550 SX | 550 mm | 10 pares |

Corrediça Telescópica FGVTN TT 35 Slowmotion



+no SITE



Acabamento: Zinco Acetinado

| Código | Descrição | Emb. |
|------------------------|-----------|----------|
| 0073.035 350 SX | 350 mm | 20 pares |
| 0073.035 400 SX | 400 mm | 20 pares |
| 0073.035 450 SX | 450 mm | 20 pares |
| 0073.035 500 SX | 500 mm | 20 pares |
| 0073.035 550 SX | 550 mm | 20 pares |

Corredixa Telescópica FGVTN TT 45 One-Touch



+no SITE



Acabamento: Zinco Acetinado

| Código | Descrição | Emb. |
|------------------------|-----------|----------|
| 0073.045AOT 350 | 350 mm | 10 pares |
| 0073.045AOT 400 | 400 mm | 10 pares |
| 0073.045AOT 450 | 450 mm | 10 pares |
| 0073.045AOT 500 | 500 mm | 10 pares |
| 0073.045AOT 550 | 550 mm | 10 pares |

Corredixa Telescópica FGVTN TT 44 One-Touch



+no SITE



Acabamento: Zinco Acetinado

| Código | Descrição | Emb. |
|------------------------|-----------|----------|
| 0073.044 350 OT | 350 mm | 10 pares |
| 0073.044 400 OT | 400 mm | 10 pares |
| 0073.044 450 OT | 450 mm | 10 pares |
| 0073.044 500 OT | 500 mm | 10 pares |
| 0073.044 550 OT | 550 mm | 10 pares |

Corredixa Telescópica FGVTN TT 35 One-Touch



+no SITE



Acabamento: Zinco Acetinado

| Código | Descrição | Emb. |
|------------------------|-----------|----------|
| 0073.035 350 OT | 350 mm | 20 pares |
| 0073.035 400 OT | 400 mm | 20 pares |
| 0073.035 450 OT | 450 mm | 20 pares |
| 0073.035 500 OT | 500 mm | 20 pares |
| 0073.035 550 OT | 550 mm | 20 pares |

Corredixa Telescópica FGVTN TT 58 Self-Closing



+no SITE



Acabamento: Zinco eletrolítico cromatizado azul

| Código | Descrição | Emb. |
|---------------------|-----------|---------|
| 0073.058 500 | 500 mm | 5 pares |
| 0073.058 600 | 600 mm | 5 pares |

Corrediça Telescópica FGVTN TT 50 Self-Closing



+no SITE

Acabamento:
Zinco eletrolítico cromatizado azul

| Código | Descrição | Emb. |
|---------------------|-----------|----------|
| 0073.0504 00 | 400 mm | 10 pares |
| 0073.0504 50 | 450 mm | 10 pares |
| 0073.0505 00 | 500 mm | 10 pares |
| 0073.0506 00 | 600 mm | 10 pares |
| 0073.0506 50 | 650 mm | 10 pares |

Corrediça Telescópica FGVTN TT 45 Self-Closing

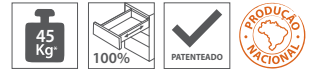

+no SITE

Acabamento: Zinco acetinado

| Código | Descrição | Emb. |
|------------------------|-----------|----------|
| 0073.045ASC 350 | 350 mm | 10 pares |
| 0073.045ASC 400 | 400 mm | 10 pares |
| 0073.045ASC 450 | 450 mm | 10 pares |
| 0073.045ASC 500 | 500 mm | 10 pares |
| 0073.045ASC 550 | 550 mm | 10 pares |

Corrediça Telescópica FGVTN TT 45 com Engate

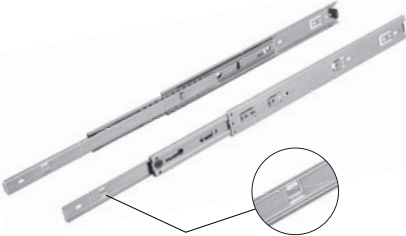
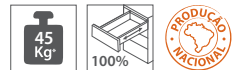

+no SITE

Acabamento: Zinco Acetinado

| Código | Descrição | Emb. |
|-----------------------|-----------|----------|
| 0073.04ACE 350 | 350 mm | 10 pares |
| 0073.04ACE 400 | 400 mm | 10 pares |
| 0073.04ACE 450 | 450 mm | 10 pares |

Corrediça Telescópica TT 45 TSI

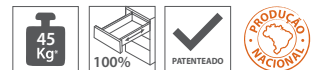

+no SITE

| Código ZA | Descrição | Emb. |
|------------------------|-----------|---------|
| 0073.045ATS 350 | 350 mm | 6/1 par |
| 0073.045ATS 400 | 400 mm | 6/1 par |
| 0073.045ATS 450 | 450 mm | 6/1 par |

| Código | Descrição | Emb. |
|-------------------------|------------------------------|--------------|
| 0073.045 275 TSI | Barra de interligação 275 mm | 100/10 pares |

*Outras medidas sob consulta

Corrediça Telescópica FGVTN TT 45



+no SITE

Acabamento: Zinco Acetinado

| Código | Descrição | Emb. |
|----------------------|-----------|----------|
| 0073.045A 250 | 250 mm | 10 pares |
| 0073.045A 300 | 300 mm | 10 pares |
| 0073.045A 350 | 350 mm | 10 pares |
| 0073.045A 400 | 400 mm | 10 pares |
| 0073.045A 450 | 450 mm | 10 pares |
| 0073.045A 500 | 500 mm | 10 pares |
| 0073.045A 550 | 550 mm | 10 pares |
| 0073.045A 600 | 600 mm | 10 pares |
| 0073.045A 650 | 650 mm | 10 pares |
| 0073.045A 700 | 700 mm | 10 pares |

Corrediça Telescópica FGVTN H45



+no SITE

Acabamento: Zinco eletrolítico cromatizado azul

| Código | Descrição | Emb. |
|-------------------------|-----------|----------|
| 54514508 725 015 | 250 mm | 15 pares |
| 54514508 730 015 | 300 mm | 15 pares |
| 54514508 735 015 | 350 mm | 15 pares |
| 54514508 740 015 | 400 mm | 15 pares |
| 54514508 745 015 | 450 mm | 15 pares |
| 54514508 750 015 | 500 mm | 15 pares |
| 54514508 755 015 | 550 mm | 15 pares |
| 54514508 760 015 | 600 mm | 15 pares |
| 54514508 765 015 | 650 mm | 15 pares |

Corrediça Telescópica TN H45



+no SITE

Acabamento: Zinco eletrolítico cromatizado azul

| Descrição | Emb. |
|---------------|----------|
| TN H45 250 mm | 10 pares |
| TN H45 300 mm | 10 pares |
| TN H45 350 mm | 10 pares |
| TN H45 400 mm | 10 pares |
| TN H45 450 mm | 10 pares |
| TN H45 500 mm | 10 pares |
| TN H45 550 mm | 10 pares |
| TN H45 600 mm | 10 pares |
| TN H45 650 mm | 10 pares |
| TN H45 700 mm | 10 pares |

*Acabamento zincado preto sob consulta.

LANÇAMENTO

Corrediça FGVTN Larga ZA



+no SITE

Acabamento: Zinco Acetinado

| Código | Descrição | Emb. |
|-----------------|-----------|----------|
| 545144FGV0250ZA | 250 mm ZA | 15 pares |
| 545144FGV0300ZA | 300 mm ZA | 15 pares |
| 545144FGV0350ZA | 350 mm ZA | 15 pares |
| 545144FGV0400ZA | 400 mm ZA | 15 pares |
| 545144FGV0450ZA | 450 mm ZA | 15 pares |
| 545144FGV0500ZA | 500 mm ZA | 15 pares |

Corrediça Telescópica FGVTN H35



+no SITE

Acabamento: Zinco eletrolítico cromatizado azul

*Acabamento zincado preto sob consulta

| Código | Descrição | Emb. |
|----------------|-----------|----------|
| 53513508725020 | 250 mm | 20 pares |
| 53513508730020 | 300 mm | 20 pares |
| 53513508735020 | 350 mm | 20 pares |
| 53513508740020 | 400 mm | 20 pares |
| 53513508745020 | 450 mm | 20 pares |
| 53513508750020 | 500 mm | 20 pares |
| 53513508755020 | 550 mm | 20 pares |

Corrediça Telescópica TN Mini H35



+no SITE

Acabamento: Zinco eletrolítico cromatizado azul

| Código | Descrição | Emb. |
|-----------------|-----------|----------|
| 535TN077LT25020 | 250 mm | 20 pares |
| 535TN077LT30020 | 300 mm | 20 pares |
| 535TN077LT35020 | 350 mm | 20 pares |
| 535TN077LT40020 | 400 mm | 20 pares |
| 535TN077LT45020 | 450 mm | 20 pares |
| 535TN077LT50020 | 500 mm | 20 pares |
| 535TN077LT55020 | 550 mm | 20 pares |
| 535TN077LT60020 | 600 mm | 20 pares |

Corrediça Telescópica **TN H45 Inox**

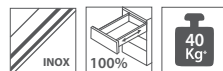

+no SITE

Acabamento: Aço inox 201

| Código | Descrição | Emb. |
|-------------------------|-----------|----------|
| 545TN08S S350 10 | 350 mm | 10 pares |
| 545TN08S S400 10 | 400 mm | 10 pares |
| 545TN08S S450 10 | 450 mm | 10 pares |
| 545TN08S S500 10 | 500 mm | 10 pares |
| 545TN08S S550 10 | 550 mm | 10 pares |

Corrediça Telescópica FGVTN **H45 Inox Slowmotion**

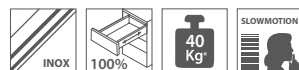

+no SITE

Acabamento: Aço inox 201

| Código | Descrição | Emb. |
|--------------------------|-----------|----------|
| 545FGX08S S350 10 | 350 mm | 10 pares |
| 545FGX08S S400 10 | 400 mm | 10 pares |
| 545FGX08S S450 10 | 450 mm | 10 pares |
| 545FGX08S S500 10 | 500 mm | 10 pares |
| 545FGX08S S550 10 | 550 mm | 10 pares |

LANÇAMENTO

Corrediça **TN H30 ZA**



Acabamento: Zinco acetinado

| Código | Descrição | Emb. |
|-----------------|-----------|----------|
| 530TN077ZA30030 | 300 mm | 30 pares |
| 530TN077ZA35030 | 350 mm | 30 pares |
| 530TN077ZA40030 | 400 mm | 30 pares |

Corrediça Simples de Roldanas TTS 082



+no SITE

Acabamento: Pintura eletrostática epóxi branco, preto ou cinza

| Descrição | Emb. |
|-----------|----------|
| 082 250mm | 50 pares |
| 082 300mm | 50 pares |
| 082 350mm | 50 pares |
| 082 400mm | 50 pares |
| 082 450mm | 50 pares |
| 082 500mm | 50 pares |

Acessório para Corrediça 082 Calço 082 25/30 mm

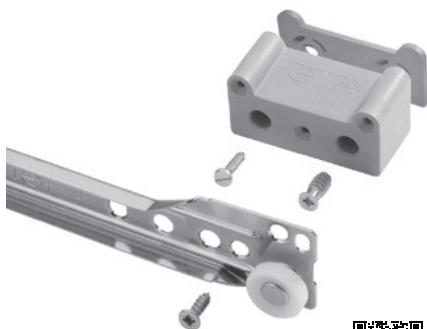

+no SITE

| Código | Descrição | Acab. | Emb. |
|-------------|-----------------|--------|------------|
| 0074.000251 | Calço 082 25 mm | Branco | 1.000 pçs. |
| 0074.000253 | Calço 082 25 mm | Preto | 1.000 pçs. |
| 0074.000256 | Calço 082 25 mm | Cinza | 1.000 pçs. |
| 0074.000301 | Calço 082 30 mm | Branco | 750 pçs. |
| 0074.000303 | Calço 082 30 mm | Preto | 750 pçs. |
| 0074.000306 | Calço 082 30 mm | Cinza | 750 pçs. |

| Código | Descrição | Acab. | Emb. |
|-------------|---------------------|--------|------------|
| 0074.000021 | Sobrecalço 082 2 mm | Branco | 2.000 pçs. |
| 0074.000023 | Sobrecalço 082 2 mm | Preto | 2.000 pçs. |
| 0074.000026 | Sobrecalço 082 2 mm | Cinza | 2.000 pçs. |



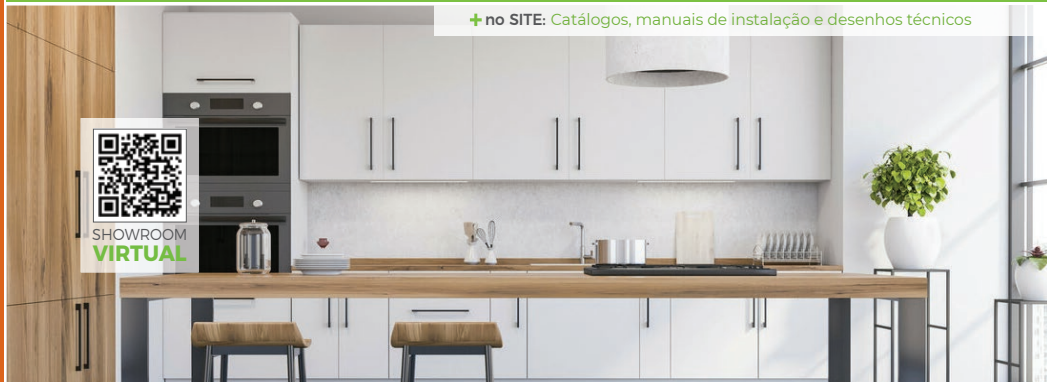

LANÇAMENTO

Dobradiça FGVTN Click 3D Slow

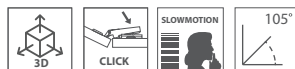

Acabamento: Aço niquelado
Profundidade do caneco: 11,3 mm
Diâmetro do Caneco: 35 mm
Espessura da porta: 15 a 22 mm



+no SITE

| Código | Descrição | Emb. |
|-----------------|------------------------|-------------|
| 51MX153DRV00100 | Reta Calço 0 Completa | 10/100 pçs. |
| 51MX153DRV08100 | Curva Calço 0 Completa | 10/100 pçs. |
| 51MX153DRV15100 | Alta Calço 0 Completa | 10/100 pçs. |

| Código Ind. | Descrição | Emb. |
|----------------|----------------|----------|
| 51MX15FG1100SC | Reta s/ calço | 100 pçs. |
| 51MX15FG1108SC | Curva s/ calço | 100 pçs. |
| 51MX15FG1115SC | Alta s/ calço | 100 pçs. |

| Código Ind. | Descrição | Emb. |
|-----------------|----------------------|-------------|
| 52MX15FG11003D | Calço 3D 0mm | 400/50 pçs. |
| 52MX15FG111T1IN | Tampa Met. p/ Corpo | 400/50 pçs. |
| 52MX15FG111T2IN | Tampa Met. p/ Caneco | 400/50 pçs. |

Dobradiça FGVTN Click Slow



Acabamento: Aço niquelado
Diâmetro do caneco: 35 mm
Profundidade do caneco: 11,3 mm
Espessura da porta: de 16 a 26 mm
Observações: Acompanha dobradiça / Calço 2 mm /
 Tampa para cobertura do corpo e caneco / Parafusos



+no SITE

| Código | Descrição | Emb. |
|-----------------|----------------|--------------|
| 51MX15FG1100B10 | Reta completa | 100/10 conj. |
| 51MX15FG1108B10 | Curva completa | 100/10 conj. |
| 51MX15FG1115B10 | Alta completa | 100/10 conj. |

| Código | Descrição | Emb. |
|-----------------|------------|--------------|
| 52MX15TN1100100 | Calço 0 mm | 400/50 peças |
| 52MX15TN1102100 | Calço 2 mm | 400/50 peças |
| 52MX15TN1104100 | Calço 4 mm | 400/50 peças |

Dobradiça Easy **TN** Click Slow Inox Calço Duplo

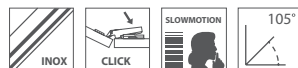

+no SITE

Acabamento: Aço inox
Diâmetro do caneco: 35 mm
Profundidade do caneco: 11,3 mm
Espessura da porta: de 16 a 20 mm
Observações: Acompanha dobradiça / Calço inox 0 mm / Tampa inox para cobertura do corpo e caneco / Parafusos inox

| Código | Descrição | Emb. |
|--------------------------|-----------|------------|
| 51MX15TN SS000 CD | Reta | 50/2 peças |
| 51MX15TN SS008 CD | Curva | 50/2 peças |
| 51MX15TN SS015 CD | Alta | 50/2 peças |

Nova Dobradiça **TN** Click Slow



+no SITE

Acabamento: Aço niquelado
Diâmetro do caneco: 35 mm
Profundidade do caneco: 11,3 mm
Espessura da porta: de 14 a 20 mm
Observações: Acompanha dobradiça / Calço 0 mm (reta, curva e alta) / Calço 2 mm (reta)

| Código | Descrição | Emb. |
|-------------------------|-----------|----------|
| 51MX15TN47 00100 | Reta H0 | 20 pares |
| 51MX15TN47 00102 | Reta H2 | 20 pares |
| 51MX15TN47 08100 | Curva H0 | 20 pares |
| 51MX15TN47 15100 | Alta H0 | 20 pares |

SAIBA +



CALÇO 3D

- Montagem fácil com o sistema de regulagem 3D para ajustes rápidos e precisos.
- Também vendido separadamente.



Dobradiça TN Click Slow Easy

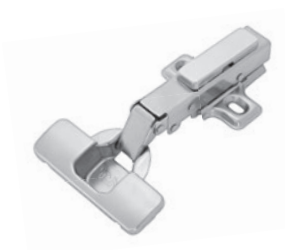

+no SITE

Acabamento: Aço niquelado
Diâmetro do caneco: 35 mm
Profundidade do caneco: 11,3 mm
Espessura da porta: de 16 a 26 mm
Observações: Acompanha dobradiça / Calço 0 mm (reta) e calço 2 mm (curva e alta) / Tampa para cobertura do corpo e caneco / Parafusos

| Código | Descrição | Emb. |
|-----------------|-----------|--------------|
| 51MX15TN1200B10 | Reta | 100/10 conj. |
| 51MX15TN1208B10 | Curva | 100/10 conj. |
| 51MX15TN1215B10 | Alta | 100/10 conj. |

LANÇAMENTO

Dobradiça FGVTN Click 3D Slow Móveis em Ângulo

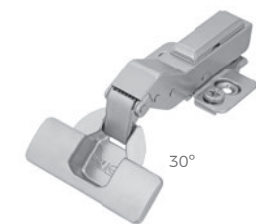

30°

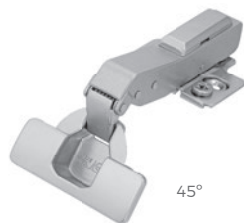

45°



90°



Acabamento: Aço niquelado
Diâmetro do Caneco: 35 mm
Profundidade do caneco: 11,3 mm
Espessura da porta: 15 a 22 mm

| Código | Descrição | Emb. |
|-----------------|--------------|-----------|
| 51MX85FG113D302 | 30° Completa | 50/2 pçs. |
| 51MX85FG113D452 | 45° Completa | 50/2 pçs. |
| 51MX85FG113D902 | 90° Completa | 50/2 pçs. |
| 51MX15FG1130SC | 30° s/ calço | 100 pçs. |
| 51MX15FG1145SC | 45° s/ calço | 100 pçs. |
| 51MX15FG1190SC | 90° s/ calço | 100 pçs. |



+no SITE

| Código | Descrição | Emb. |
|----------------|---|-------------|
| 52MX15FG11003D | Calço 3D 0mm p/ Dobr. FGVTN Click Slow | 400/10 pçs. |
| 52MX15FG1111IN | Tampa Metálica p/ Corpo Dobr. FGVTN Click Slow | 2.000 pçs. |
| 52MX15FG1112IN | Tampa Metálica p/ Caneco Dobr. FGVTN Click Slow | 1.000 pçs. |

LANÇAMENTO

Dobradiça FGVTN

Click 3D Slow Móveis em Ângulo 165°



+no SITE

Acabamento: Aço níquelado
Diâmetro do Caneco: 35 mm
Profundidade do caneco: 11,3 mm
Espessura da porta: 15 a 22 mm

| Código | Descrição | Emb. |
|-----------------|---------------------|-----------|
| 51MX85FG113DC65 | Curva 165° Completa | 20/1 pçs. |
| 51MX85FG113DR65 | Reta 165° Completa | 20/1 pçs. |
| 51MX15FG165CSC | Curva 165° s/ calço | 50 pçs. |
| 51MX15FG165RSC | Reta 165° s/ calço | 50 pçs. |

| Código | Descrição | Emb. |
|----------------|--|-------------|
| 52MX15FG11003D | Calço 3D 0mm p/ Dobr. FGVTN Click Slow | 400/50 pçs. |

Dobradiça FGVTN

Click Slowmotion Móveis em Ângulo



30°



45°



90°



+no SITE



Acabamento: Aço níquelado
Diâmetro do caneco: 35 mm
Profundidade do caneco: 11,3 mm
Espessura da porta: de 16 a 26 mm
Observações: Acompanha dobradiça / Calço 0 mm / Tampa para cobertura do corpo e caneco / Parafusos

| Código | Descrição | Emb. |
|-----------------|--------------|------------|
| 51MX85FG1100302 | Completa 30° | 50/2 conj. |
| 51MX85FG1100452 | Completa 45° | 50/2 conj. |
| 51MX85FG1100902 | Completa 90° | 50/2 conj. |

Dobradiça FGVTN

Click Slowmotion 165° Móveis em Ângulo



+no SITE

Acabamento: Aço niquelado
Diâmetro do caneco: 35 mm
Profundidade do caneco: 11,3 mm
Espessura da porta: de 16 a 26 mm
Observações: Sistema de montagem com calço M Click / Acompanha dobradiça / Calço 0 mm / Parafusos

| Código | Descrição | Emb. |
|-----------------|---------------------|------------|
| 51MX85FG11R1652 | Reta 165° completa | 20/1 conj. |
| 51MX85FG11C1652 | Curva 165° completa | 20/1 conj. |

| Código | Descrição | Emb. |
|-----------------|------------|-------------|
| 52MX15TN1100100 | Calço 0 mm | 400/50 pçs. |
| 52MX15TN1102100 | Calço 2 mm | 400/50 pçs. |
| 52MX15TN1104100 | Calço 4 mm | 400/50 pçs. |

LANÇAMENTO

Dobradiça FGVTN

Click Slow Reta 155° Zero PR

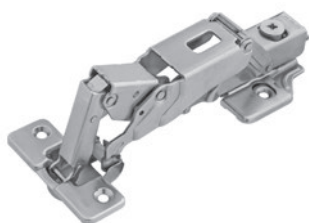
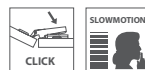

+no SITE

Acabamento: Aço niquelado
Diâmetro do Caneco: ø35
Profundidade do caneco: 11,3 mm
Espessura da porta: 16 a 26 mm
Observações: Calço 3D 0 mm montado à dobradiça

| Código | Descrição | Emb. |
|-----------------|--------------------|----------|
| 51MX85FG1550020 | Reta 155° completa | 20 peças |

Dobradiça MS Slow

Next FGVTN



+no SITE

Acabamento: Aço niquelado
Diâmetro do caneco: 35 mm
Profundidade do caneco: 9,5 mm
Diâmetro do caneco: 35 mm
Espessura da porta: de 12 a 20 mm
Observações: Acompanha dobradiça / Calço 2 mm (reta e curva) / Calço 0 mm (alta)

| Código | Descrição | Emb. |
|-----------------|-----------|-----------|
| 51MS15XFC1200NX | Reta H2 | 100 peças |
| 51MS15XFC1208NX | Curva H2 | 100 peças |
| 51MS15XFC1215NX | Alta H0 | 100 peças |

Dobradiça **TN** MS Slow Easy



+no SITE



Acabamento: Aço niquelado
Diâmetro do caneco: 35 mm
Profundidade do caneco: 11,3 mm
Espessura da porta: de 16 a 26 mm
Observações: Acompanha dobradiça / Calço 2 mm (reta e curva) / Calço 0 mm (alta) / Tampa para cobertura do corpo

| Código | Descrição | Emb. |
|-----------------|-----------|-----------|
| 51MS15XTN1200B0 | Reta | 100 conj. |
| 51MS15XTN1208B0 | Curva | 100 conj. |
| 51MS15XTN1215B0 | Alta | 100 conj. |

Dobradiça FGVTN MS Slow

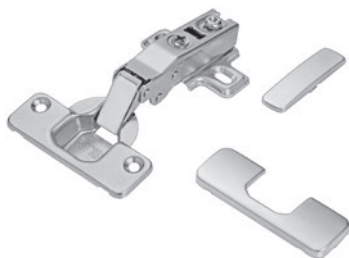

+no SITE



Acabamento: Aço niquelado
Diâmetro do caneco: 35 mm
Profundidade do caneco: 11,3 mm
Espessura da porta: de 16 a 26 mm
Observações: Acompanha dobradiça / Calço 0 mm (curva e alta) e calço 4 mm (reta) / Tampa para cobertura do corpo e caneco / Parafusos

| Código | Descrição | Emb. |
|-----------------|----------------|--------------|
| 51MS15XFC100B10 | Reta completa | 100/10 conj. |
| 51MS15XFC108B10 | Curva completa | 100/10 conj. |
| 51MS15XFC115B10 | Reta completa | 100/10 conj. |

| Código | Descrição | Emb. |
|-----------------|------------|-----------|
| 52MS15XTN010000 | Calço 0 mm | 500 peças |
| 52MS15XTN010200 | Calço 2 mm | 500 peças |
| 52MS15XTN010400 | Calço 4 mm | 500 peças |

Dobradiça **TN** Inox Slowmotion



+no SITE



Acabamento: Aço inox
Diâmetro do caneco: 35 mm
Profundidade do caneco: 11,3 mm
Espessura da porta: de 16 a 26 mm
Observações: Acompanha dobradiça / Calço 2 mm / Tampa inox para cobertura do corpo e caneco / Parafusos inox

| Código | Descrição | Emb. |
|------------------|----------------|------------|
| 51MS15TNSX000050 | Reta completa | 50/2 conj. |
| 51MS15TNSX080050 | Curva completa | 50/2 conj. |
| 51MS15TNSX150050 | Alta completa | 50/2 conj. |

Dobradiça TN

MS Slow Calço Duplo

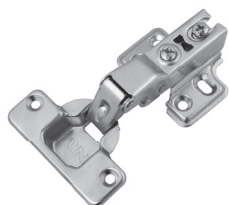

+no SITE

Acabamento: Aço niquelado
Diâmetro do Caneco: 35 mm
Profundidade do caneco: 11,3 mm
Espessura da porta: 15 a 20 mm
Observações: Caixa master com 200 dobradiças com calço montado

| Código | Descrição | Emb. |
|-----------------|---------------------------|-----------|
| 51MS15XTN490010 | MS Slow Reta Calço Duplo | 200 peças |
| 51MS15XTN490810 | MS Slow Curva Calço Duplo | 200 peças |
| 51MS15XTN491510 | MS Slow Alta Calço Duplo | 200 peças |

Dobradiça

Série M Slide-On 110°



+no SITE

Acabamento: Aço niquelado
Diâmetro do caneco: 35 mm
Profundidade do caneco: 11,3 mm
Espessura da porta: de 16 a 26 mm
Observação: Calço vendido separadamente
Observações: Acompanha dobradiça / Calço vendido separadamente (ver página 5) / Opção de venda em kit

| Código | Descrição | Emb. |
|---------------|-----------|-----------|
| 51MS150500A00 | Reta | 250 peças |
| 51MS150508A00 | Curva | 250 peças |
| 51MS150515A00 | Alta | 250 peças |

Embalagem Kits (dobradiças, calços e parafusos)

| Código | Descrição | Emb. |
|---------------|-----------------------------------|------------|
| 51MS150500A10 | Kit Dob. MS15 Reta 110° Completa | 150/10 kit |
| 51MS150508A10 | Kit Dob. MS15 Curva 110° Completa | 150/10 kit |
| 51MS150515A10 | Kit Dob. MS15 Alta 110° Completa | 150/10 kit |

**FGVTN,
A MAIOR
LINHA DE
DOBRADIÇAS
DO MERCADO.**

- Dobradiças Slide-On Slowmotion
- Dobradiças Click Slowmotion
- Dobradiças 3D
- Dobradiças Slide-On
- Dobradiças Abertura Automática
- Dobradiças Mini
- Dobradiças para Portas Basculantes



Dobradiça MS Abertura Automática



Acabamento: Aço níquelado

Diâmetro do caneco: 35 mm

Profundidade do caneco: 11,3 mm

Espessura da porta: de 16 a 26 mm

K: de 3 a 7 mm

Observações: Acompanha dobradiça / Calço vendido separadamente (ver página 5) / Opção de venda em kit / Indicado aplicação com o sistema de Fecho Toque ou Pulsador Magnético



+no SITE

| Código | Descrição | Emb. |
|-----------------|-----------|-----------|
| 51MS15P500000 | Reta | 250 peças |
| 51MS15P50000AB | Reta | 50 peças |
| 51MS15P5080000 | Curva | 250 peças |
| 51MS15P508000AB | Curva | 50 peças |
| 51MS15P5150000 | Alta | 250 peças |
| 51MS15P515000AB | Alta | 50 peças |

| Código | Descrição | Emb. |
|----------------|---|---------|
| 51MS15P5000R01 | Kit MS15 Reta Abert. Automática 110° 10 Dob.+10 Calço 2+10 Calço 4+40 Paraf. | 10 kits |
| 51MS15P5080R01 | Kit MS15 Curva Abert. Automática 110° 10 Dob.+10 Calço 2+10 Calço 4+40 Paraf. | 10 kits |
| 51MS15P5150R01 | Kit MS15 Alta Abert. Automática 110° 10 Dob.+10 Calço 2+10 Calço 4+40 Paraf. | 10 kits |

Dobradiça MS Sem Mola



Acabamento: Aço níquelado

Diâmetro do caneco: 35 mm

Profundidade do caneco: 11,3 mm

Espessura da porta: de 16 a 26 mm

Observações: Acompanha dobradiça / Calço vendido separadamente (ver página 5)



+no SITE

| Código | Descrição | Emb. |
|----------------|---------------|-----------|
| 51MS050500000 | Reta s/ mola | 250 peças |
| 51MS05050000AB | Reta s/ mola | 50 peças |
| 51MS050508000 | Curva s/ mola | 250 peças |
| 51MS05050800AB | Curva s/ mola | 50 peças |
| 51MS050515000 | Alta s/ mola | 250 peças |
| 51MS05051500AB | Alta s/ mola | 50 peças |

Dobradiça

Série M Slide-On Portas de Alumínio

**Acabamento:** Aço niquelado**Distância entre furos do caneco:** 28 mm**Perfis de alumínio:** de 19 a 25 mm**Observações:** Acompanha dobradiça / Calço vendido separadamente (ver página 5) / Opção de venda em kit

| Código | Descrição | Emb. |
|---------------|-----------|-----------|
| 51MS410500000 | Reta | 250 peças |
| 51MS4105000AB | Reta | 50 peças |
| 51MS410508000 | Curva | 250 peças |
| 51MS4105080AB | Curva | 50 peças |
| 51MS410515000 | Alta | 250 peças |
| 51MS4105150AB | Alta | 50 peças |



+no SITE

| Código | Descrição | Emb. |
|---------------|---|---------|
| 51MS410500R01 | MS41 Reta 105° p/ Alumínio 2 Dob. + Calço 2 + 2 Calço 4 + 8 Paraf. | 50 kits |
| 51MS410508R01 | MS41 Curva 105° p/ Alumínio 2 Dob. + 2 Calço 2 + 2 Calço 4 + 8 Paraf. | 50 kits |
| 51MS410515R01 | MS41 Alta 105° p/ Alumínio 2 Dob. + 2 Calço 2 + 2 Calço 4 + 8 Paraf. | 50 kits |

Dobradiça para

Portas Basculantes



+no SITE

**Acabamento:** Aço niquelado**Diâmetro do caneco:** 35 mm**Profundidade do caneco:** 11,3 mm**Espessura da porta:** de 16 a 26 mm**Observações:** Acompanha dobradiça lado esquerdo ou direito / Calço vendido separadamente (ver página 5) / Opção de venda em kit

| Código | Descrição | Emb. |
|----------------|---|-----------|
| 51MN57L500000 | MN57 Esq. p/ Porta Basculante 95° | 250 peças |
| 51MN57R500000 | MN57 Dir. p/ Porta Basculante 95° | 250 peças |
| 51MN57RL500R01 | Kit MN57 p/ Porta Basculante 95° 1 Esq. + 1 Dir. + 2 Calços 6 + 8 Paraf. | 50 kits |

Dobradiça

TN Inox



+no SITE

**Acabamento:** Aço inox**Diâmetro do caneco:** 35 mm**Profundidade do caneco:** 11,3 mm**Espessura da porta:** de 16 a 26 mm**Observações:** Acompanha dobradiça / Calço inox 0 mm / Parafusos inox

| Código | Descrição | Emb. |
|-----------------|-----------|-----------|
| 51MS15TNSS00050 | Reta | 50/2 pçs. |
| 51MS15TNSS08050 | Curva | 50/2 pçs. |
| 51MS15TNSS15050 | Alta | 50/2 pçs. |

Dobradiça TN Slide-On Calço Duplo



+no SITE

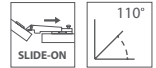

Acabamento: Aço niquelado
Diâmetro do Caneco: 35 mm
Profundidade do caneco: 11,3 mm
Espessura da porta: 16 a 20 mm
Observações: Acompanha dobradiça / Calço 2 mm

| Código | Descrição | Emb. |
|-----------------|-------------------|--------------|
| 51MS15TN2200200 | Reta Calço Duplo | 50/200 peças |
| 51MS15TN2208200 | Curva Calço Duplo | 50/200 peças |
| 51MS15TN2215200 | Alta Calço Duplo | 50/200 peças |

Dobradiça QS Mini FGV



+no SITE

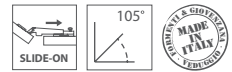

Acabamento: Aço niquelado
Diâmetro do caneco: 26 mm
Profundidade do caneco: 9,8 mm
Espessura da porta: de 12 a 18 mm
Observações: Acompanha dobradiça / Calço vendido separadamente (ver página 5) / Opção de venda completa (dobradiça + calço)

| Código | Descrição | Emb. |
|-----------------|----------------------------------|--------------|
| 51QS15050002000 | FGV Mini Reta Industrial | 500 peças |
| 51QS15050002R10 | FGV Mini Reta 250/10 Completa | 250/10 conj. |
| 51QS15050802000 | FGV Mini Curva Industrial | 500 peças |
| 51QS15050802R10 | FGV Mini Curva 250/10 Completa | 250/10 conj. |
| 51QS15051502000 | FGV Mini Alta Industrial | 500 peças |
| 51QS15150002R10 | FGV Mini Alta 250/10 Completa | 250/10 conj. |
| 520301M502100 | Calço Cruz 2 mm p/ Dob. Mini FGV | 500 peças |
| 520301M504100 | Calço Cruz 4 mm p/ Dob. Mini FGV | 500 peças |

LANÇAMENTO

Dobradiça TN Mini HB



+no SITE

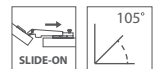

Acabamento: Aço niquelado
Diâmetro do Caneco: $\varnothing 26$
Profundidade do caneco: 8,5 mm
Observações: Acompanha dobradiça / Opção de venda completa (dobradiça + calço)

| Código | Descrição | Emb. |
|-----------------|----------------------|-------------|
| 51QS15TN5100500 | TN MINI HB Reta | 500 peças |
| 51QS15TN5108500 | TN MINI HB Curva | 500 peças |
| 51QS15TN0031000 | Calço TN MINI HB H3 | 1.000 peças |
| 51QS15TN0051000 | Calço TN MINI HB H5 | 1.000 peças |
| 51QS15TN0121000 | Calço TN MINI HB H12 | 1.000 peças |

Dobradiças

Série M Slide-On Móveis em Ângulo



Móveis em ângulo 24°/30°
Indicação de calço: 4 mm



Móveis de canto
Indicação de calço: 2 mm



Móveis em ângulo 45°
Indicação de calço: 4 mm



Móveis em ângulo cego 90°
Indicação de calço: 4 mm



+no SITE

Acabamento: Aço níquelado
Diâmetro do caneco: 35 mm
Profundidade do caneco: 11,3 mm
Espessura da porta: de 16 a 26 mm
Observações: Acompanha dobradiça / Calço vendido separadamente (ver página 5) / Opção de venda em kit

| Código | Descrição | Emb. |
|-----------------|-----------------------------|-----------|
| 51MS83M535000 | MS83 para Canto | 250 peças |
| 51MS83M5350AB | MS83 para Canto | 50 peças |
| 51MS8505300A000 | MS85 Módulo A 24/30° | 250 peças |
| 51MS8505300AB | MS85 Módulo A 24/30° | 50 peças |
| 51MS8505450A000 | MS85 Módulo A 45° | 250 peças |
| 51MS8505450AB | MS85 Módulo A 45° | 50 peças |
| 51MS8505900A000 | MS85 Ângulo Cego | 250 peças |
| 51MS8505900AB | MS85 Ângulo Cego | 50 peças |
| 51MS83RE35000 | Reta 175° + Canto Completa | 20 kits |
| 51MS83RE36000 | Curva 175° + Canto Completa | 20 kits |
| 51MS85RE45000 | Módulo A 45° Completa | 30 kits |

Dobradiça FGVTN 30° Ângulo Negativo



Acabamento: Aço níquelado
Diâmetro do caneco: 35 mm
Profundidade do caneco: 11,3 mm
Espessura da porta: de 16 a 26 mm
Observações: Acompanha dobradiça e calço

| Código | Descrição | Emb. |
|-----------------|-------------------------|------------|
| 51MK85FG1330200 | 30° Ângulo Negativo | 200 peças |
| 51MK85FG13302R1 | Kit 30° Ângulo Negativo | 2/50 peças |

Dobradiça Série M Slide-On 175°

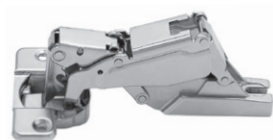
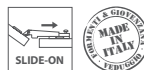

+no SITE

Acabamento: Aço níquelado
Diâmetro do caneco: 35 mm
Profundidade do caneco: 11,3 mm
Espessura da porta: de 16 a 26 mm
Observações: Acompanha dobradiça / Calço vendido separadamente (ver página 5)

| Código | Descrição | Emb. |
|---------------|------------|-----------|
| 51MW150500000 | 175° Reta | 125 peças |
| 51MW1505000AB | 175° Reta | 50 peças |
| 51MW150508000 | 175° Curva | 125 peças |
| 51MW1505080AB | 175° Curva | 50 peças |

Dobradiça TN 165°

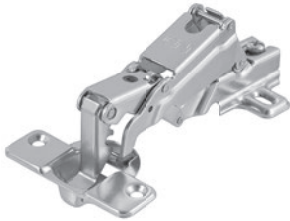

+no SITE

Acabamento: Aço niquelado
Diâmetro do caneco: 35 mm
Profundidade do caneco: 11,3 mm
Espessura da porta: de 16 a 26 mm
Observações: Acompanha dobradiça / Calço 0 mm / Parafusos

| Código | Descrição | Emb. |
|-------------------------|-----------|------------|
| 51MW15TN031 6050 | Reta | 50/10 pçs. |
| 51MW15TN031 6850 | Curva | 50/10 pçs. |

Dobradiça TN Móveis em Ângulo -45°



+no SITE

Acabamento: Aço niquelado
Diâmetro do caneco: 35 mm
Profundidade do caneco: 11,3 mm
Espessura da porta: de 16 a 26 mm
Observações: Acompanha dobradiça / Calço 4 mm

| Código | Descrição | Emb. |
|-------------------------|-----------|---------|
| 51MK85TN124 5050 | Âng. -45° | 50 pçs. |

Dobradiça TN Mini 45°



+no SITE

Acabamento: Aço niquelado
Diâmetro do caneco: 26 mm
Profundidade do caneco: 8,5 mm
Espessura da porta: de 12 a 18 mm
Observações: Acompanha dobradiça / Calço 0 mm

| Código | Descrição | Emb. |
|-------------------------|------------------------------|-----------|
| 51QS15TN124 5100 | Dobradiça Mini 45° com calço | 100 conj. |

Dobradiça FGVTN MS Slow Calço Fixo



+no SITE

Acabamento: Aço niquelado
Diâmetro do caneco: 35 mm
Profundidade do caneco: 9,5 mm
Espessura da porta: de 12 a 20 mm
Observações: Acompanha dobradiça / Calço 2 mm (curva e alta) / Calço 4 mm (reta)

| Código | Descrição | Emb. |
|-----------------|-----------|-----------|
| 51MS15XFG0100BF | Reta | 100 conj. |
| 51MS15XFG0108BF | Curva | 100 conj. |
| 51MS15XFG0115BF | Reta | 100 conj. |

Dobradiça TN MS Slow Calço Fixo



+no SITE

Acabamento: Aço niquelado
Diâmetro do caneco: 35 mm
Espessura da porta: de 12 a 20 mm
Observações: Acompanha dobradiça / Calço 0 mm

| Código | Descrição | Emb. |
|-----------------|-----------|-----------|
| 51MS15XTN2200BF | Reta | 100 conj. |
| 51MS15XTN2208BF | Curva | 100 conj. |
| 51MS15XTN2215BF | Alta | 100 conj. |



Dobradiça Omnia L 105°



Profundidade do caneco: 11,4 mm
Diâmetro do caneco: 35 mm
Espessura da porta: de 14 a 26 mm
Observações: Fixação com parafusos autoatarraxantes

| Código | Descrição | Embalagem |
|-----------------|-----------------------|-----------|
| 51LSW0M900IX000 | Dobradiça Omnia Reta | 200 peças |
| 51LSW0M908IX000 | Dobradiça Omnia Curva | 200 peças |
| 51LSW0M915IX000 | Dobradiça Omnia Alta | 200 peças |





SHOWROOM
VIRTUAL

LANÇAMENTO

Prateleira Vidro Sense



+ no SITE

Material: Perfis das correções em aço laminado zincado e componentes conjugados em diversos materiais.

| Código | Descrição | Emb. |
|--------------|-------------------------------|-------|
| 55AR00128600 | Prateleira Vidro Sense 600 mm | 1 kit |
| 55AR00128900 | Prateleira Vidro Sense 900 mm | 1 kit |

LANÇAMENTO

Calceiro Sense



+ no SITE

Material: Perfis das correções em aço laminado zincado e componentes conjugados em diversos materiais.

| Código | Descrição | Emb. |
|--------------|-----------------------|-------|
| 55AR00122600 | Calceiro Sense 600 mm | 1 kit |
| 55AR00122900 | Calceiro Sense 900 mm | 1 kit |

LANÇAMENTO

Cesto Vime Sense



+no SITE

Material: Perfis das corredeiras em aço laminado zincado e componentes conjugados em diversos materiais.

| Código | Descrição | Emb. |
|--------------|-------------------------|-------|
| 55AR00119600 | Cesto Vime Sense 600 mm | 1 kit |
| 55AR00119900 | Cesto Vime Sense 900 mm | 1 kit |



LANÇAMENTO

Sapateira Sense



+no SITE

Material: Perfis das corredeiras em aço laminado zincado e componentes conjugados em diversos materiais.

| Código | Descrição | Emb. |
|--------------|------------------------|-------|
| 55AR00126600 | Sapateira Sense 600 mm | 1 kit |
| 55AR00126900 | Sapateira Sense 900 mm | 1 kit |



LANÇAMENTO

Porta-Jóias Sense



+no SITE

Material: Perfis das corredeiras em aço laminado zincado e componentes conjugados em diversos materiais.

| Código | Descrição | Emb. |
|--------------|--------------------------|-------|
| 55AR00117600 | Porta-Jóias Sense 600 mm | 1 kit |
| 55AR00117900 | Porta-Jóias Sense 900 mm | 1 kit |



LANÇAMENTO

Cesto Metálico Sense



+no SITE

Material: Perfis das corredeiras em aço laminado zincado e componentes conjugados em diversos materiais. Disponível em 2 alturas: H80 e H130.

| Código | Descrição | Emb. |
|--------------|----------------------------------|-------|
| 55AR0012060A | Cesto Metálico Sense 600 mm H80 | 1 kit |
| 55AR0012060B | Cesto Metálico Sense 600 mm H130 | 1 kit |
| 55AR0012090A | Cesto Metálico Sense 900 mm H80 | 1 kit |
| 55AR0012090B | Cesto Metálico Sense 900 mm H130 | 1 kit |

LANÇAMENTO

Organizador em Madeira Sense



+no SITE

Material: Perfis das corredeiras em aço laminado zincado e componentes conjugados em diversos materiais.

| Código | Descrição | Emb. |
|--------------|-------------------------------------|-------|
| 55AR00118900 | Organizador em Madeira Sense 900 mm | 1 kit |

SAIBA +

LINHA
Sense
by FGVTN

ACABAMENTOS QUE REALÇAM A BELEZA DE CADA ESPAÇO, COM DESIGN, REQUINTE E SOFISTICAÇÃO.

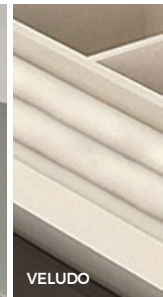
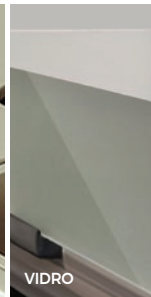
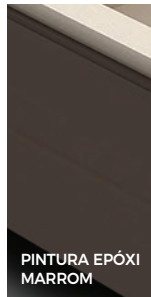

Tábua de Passar
TP 450



+no SITE

| Código | Descrição | Emb. |
|-------------|---------------------------|---------|
| 0072.972145 | TP 450 Branca | 1 conj. |
| 0072.972146 | TP 450 Cinza Cromo | 1 conj. |
| 0072.972148 | Tampo Revestido p/ TP 450 | 1 peça |
| 0072.972149 | Forro Térmico p/ TP 450 | 1 peça |

Tábua de Passar
TP 480



+no SITE

| Código | Descrição | Emb. |
|-------------|---------------------------|---------|
| 0072.972150 | TP 480 Branca | 1 conj. |
| 0072.972153 | TP 480 Cinza Cromo | 1 conj. |
| 0072.972148 | Tampo Revestido p/ TP 480 | 1 peça |
| 0072.972152 | Forro Térmico p/ TP 480 | 1 peça |

Tábua de Passar
TP 800



+no SITE

| Código | Descrição | Emb. |
|-------------|-------------------------|---------|
| 0072.972140 | TP 800 Cinza | 1 conj. |
| 0072.972142 | TP 800 Cinza Cromo | 1 conj. |
| 0072.972141 | Forro Térmico p/ TP 800 | 1 peça |

Calceiro Deslizante CD 135



Material: Corrediça telescópica em aço relaminado, corpo e varetas em aço carbono

Acabamento: Alumínio fosco ou cinza cromo

Fixação: Na lateral ou na parte inferior de tampos



+no SITE

| Ref. | Nº Varetas | Cód. Cinza Cromo | Cód. Alumínio Fosco | Emb. |
|-------|------------|------------------|---------------------|---------|
| 600 | 07 | 0072.972309 | 0072.972314 | 1 conj. |
| 700 | 09 | 0072.972311 | 0072.972315 | 1 conj. |
| 800 | 10 | 0072.972312 | 0072.972316 | 1 conj. |
| 900 | 12 | 0072.972310 | 0072.972317 | 1 conj. |
| 1.000 | 14 | 0072.972313 | 0072.972318 | 1 conj. |

Calceiro Deslizante CD



CD 400
(10 varetas)



CD 450
(12 varetas)



+no SITE

| Medida Corrediça | Nº Varetas |
|------------------|------------|
| 400 mm | 10 varetas |
| 450 mm | 12 varetas |

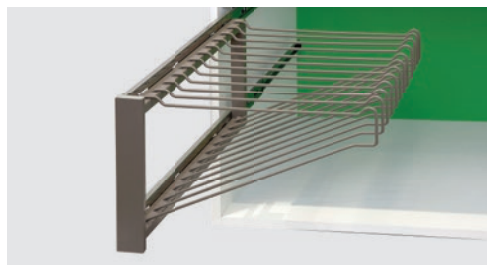

Material: Aço relaminado, tubo e arame de aço

Varetas por módulo: 10 ou 12 varetas metálicas móveis

Acabamento: Cinza cromo, cromado ou pintura alumínio fosco

Fixação: Lateral direita ou esquerda, com parafusos cabeça panela PHS AA 3,5 x 14mm

| Cód. | Descrição | Emb. |
|-------------|--------------------------|---------|
| 0072.972319 | CD 400 mm Cinza Cromo | 1 conj. |
| 0072.972320 | CD 400 mm Alumínio Fosco | 1 conj. |
| 0072.972322 | CD 400 mm Cromado | 1 conj. |
| 0072.972299 | CD 450 mm Cinza Cromo | 1 conj. |
| 0072.972300 | CD 450 mm Alumínio Fosco | 1 conj. |
| 0072.972302 | CD 450 mm Cromado | 1 conj. |



Calceiro SPIN



Material: Aço laminado e arame de aço
Acabamento: Cinza cromo, cromado ou pintura alumínio fosco
Fixação: Lateral com parafusos cabeça panela PHS AA 3,5 x 14mm



+no SITE

| Cód. | Descrição | Emb. |
|-------------|------------------------------|------------|
| 0072.972212 | Calceiro Spin Cinza Cromo | 1 conjunto |
| 0072.972213 | Calceiro Spin Alumínio Fosco | 1 conjunto |
| 0072.972217 | Calceiro Spin Cromado | 1 conjunto |

LANÇAMENTO

Cabideiro SPIN



Material: Aço relaminado e componentes plásticos em nylon
Acabamento: Pintura epóxi branco, cinza cromo e alumínio fosco
Fixação: Parafuso cabeça panela 3,5x25 e bucha S5



+no SITE

| Cód. | Descrição | Emb. |
|-------------|-------------------------------|------------|
| 0072.972410 | Cabideiro Spin Branco | 1 conjunto |
| 0072.972411 | Cabideiro Spin Cinza Cromo | 1 conjunto |
| 0072.972412 | Cabideiro Spin Alumínio Fosco | 1 conjunto |

LANÇAMENTO

NOVA Easy Shelf Prateleira Basculante



Acabamento: Pintura cinza

| Cód. | Descrição | "L" (mm) | Emb. |
|--------------|--|----------|---------|
| 55PB00600320 | Prateleira Basculante EASY Shelf 600x320 | 600 | 1 conj. |
| 55PB00900320 | Prateleira Basculante EASY Shelf 900x320 | 900 | 1 conj. |

Easy Shelf Prateleira Basculante



+no SITE

Acabamento: Pintura cinza

| Cód. | Descrição | "L" (mm) | Emb. |
|--------------|--------------------|----------|---------|
| 55PB016032IN | Easy Shelf 600x280 | 600 | 1 conj. |
| 55PB019032IN | Easy Shelf 900x280 | 900 | 1 conj. |

Kit Escorredor

de Louças FGVTN

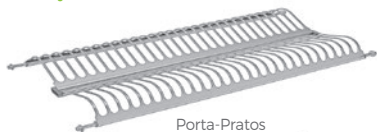

Porta-Pratos

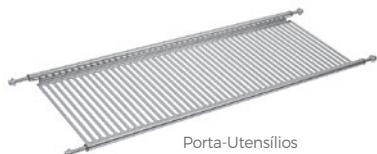

Porta-Utensílios



Bandeja



+no SITE



Material: Aço Inox 201

| Código | Descrição | Emb. |
|---------------|----------------------------|---------|
| 566FG10600B00 | Kit Base 600 - 20 pratos | 1 conj. |
| 566FG10800B00 | Kit Base 800 - 28 pratos | 1 conj. |
| 566FG10900B00 | Kit Base 900 - 32 pratos | 1 conj. |
| 566FG101000B0 | Kit Base 1.000 - 36 pratos | 1 conj. |

Ferragem Deslizante para

Mesa de Embutir TT 10 302

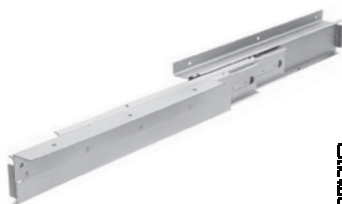

+no SITE

Material: Aço relaminado estrutural

Fixação: Lateral e apoiada com parafusos

Fixer 3,5 mm cabeça panela

| Código | Descrição | Emb. |
|-------------|----------------------------------|-----------|
| 0072.972062 | TT 10/302 480x800 mm Branco | 1 par/cx. |
| 0072.972063 | TT 10/302 480x800 mm Cinza Cromo | 1 par/cx. |

Prato Giratório

PG 1012



+no SITE

Material: Aço laminado

Acabamento: Zinco eletrolítico cromatizado azul

Fixação: Com bucha plástica 10 mm

| Código | Descrição | Emb. |
|-------------|-------------------------------------|----------|
| 0072.972015 | PG 1012 Prato Giratório Z com bucha | 5/1 pçs. |

Pés de Mesa FGVTN



+no SITE

Material: Aço e plástico

Acabamento: Cromo escovado, cromado, branco e preto fosco

| Código | Descrição | Emb. |
|-----------------|------------------------|---------|
| 8G127FG04730104 | 60x730 Cromado | 1 conj. |
| 8G127FG04730204 | 60x730 Cor Branco | 1 conj. |
| 8G127FG04730404 | 60x730 Cor Preto Fosco | 1 conj. |
| 8G127FG04730504 | 60x730 Cromo Escovado | 1 conj. |

*Conjunto com 4 peças

Suporte Dobrável Compacto

para Tampo



OU



+no SITE

Acabamento: Pintura epóxi pó branca

| Código | Descrição | Emb. |
|-------------|---------------|----------|
| 0087.010030 | 300 mm Branco | 20 pares |
| 0087.010040 | 400 mm Branco | 20 pares |

Suporte Dobrável

para Tampo



+no SITE

Acabamento: Pintura epóxi pó branca

| Código | Descrição | Emb. |
|-------------|----------------|----------|
| 0087.020030 | 300 mm Branco | 20 pares |
| 0087.020040 | 400 mm Branco | 15 pares |
| 0087.020130 | 300 mm Cromado | 20 pares |
| 0087.020140 | 400 mm Cromado | 15 pares |

Cabideiro

Basculante FGVTN Dual Slow



+no SITE

Acabamento: Prata e cromado

Observação: Amortecimento na abertura e no fechamento

| Código | Descrição | Emb. |
|-----------------|-------------------------------|-----------|
| 7AGS6FG06000890 | Cor Prata/Cromado 660-890 mm | 6/1 conj. |
| 7AGS6FG06001210 | Cor Prata/Cromado 890-1210 mm | 6/1 conj. |

Cabideiro

Basculante **TN**



+no SITE

Acabamento: Preto e cromado

Observação: Amortecimento no fechamento

| Código | Descrição | Emb. |
|-----------------|-------------------------------|-----------|
| 7AG03TN18800100 | Cor Preto/Cromado 660-890 mm | 6/1 conj. |
| 7AG03TN18900100 | Cor Preto/Cromado 890-1210 mm | 6/1 conj. |

Porta-Panos Deslizante

TTS 40 202 e TTS 40 104



+no SITE

| Código | Descrição | Emb. |
|-------------|---------------------------|---------|
| 0079.978980 | TTS 40 202 Branco | 10 pçs. |
| 0079.978981 | TTS 40 202 Cinza cromo | 10 pçs. |
| 0079.978982 | TTS 40 202 Alumínio fosco | 10 pçs. |
| 0079.978984 | TTS 40 202 Cromado | 10 pçs. |
| 0079.978996 | TTS 40 104 Cinza cromo | 10 pçs. |
| 0079.978997 | TTS 40 104 Alumínio fosco | 10 pçs. |
| 0079.978998 | TTS 40 104 Cromado | 10 pçs. |
| 0079.978999 | TTS 40 104 Branco | 10 pçs. |

Ferragem Deslizante para Teclado TTS 082 BT

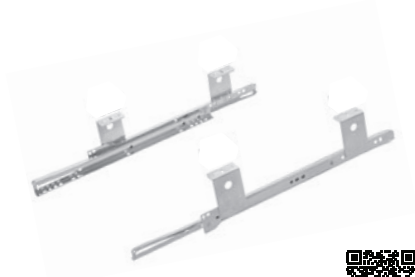

+no SITE

Acabamento: Pintura eletrostática epóxi branco ou preto

| Código | Descrição | Emb. |
|-------------|------------------|----------|
| 0079.979085 | 082 BT350 Preto | 10 pares |
| 0079.979086 | 082 BT350 Branco | 10 pares |

Ferragem Deslizante para Teclado TTS 40 504



+no SITE

Acabamento: Zinco eletrolítico cromatizado azul ou preto

| Código | Descrição | Emb. |
|-------------|--------------------------|----------|
| 0079.979005 | TTS 40/504 Zincado Preto | 10 pares |

Ferragem Deslizante para Teclado TTS 40 404



+no SITE

Acabamento: Zinco eletrolítico cromatizado azul ou preto

| Código | Descrição | Emb. |
|-------------|--------------------------|----------|
| 0079.979006 | TTS 40/404 Zincado | 10 pares |
| 0079.979007 | TTS 40/404 Zincado Preto | 10 pares |

Ferragem Deslizante para Teclado TTS 40 204



+no SITE

Acabamento: Pintura eletrostática epóxi preto e zinco eletrolítico cromatizado preto

| Código | Descrição | Emb. |
|-------------|-------------------------------|--------|
| 0079.979009 | TTS 40/204 Zincado Preto H122 | 5 pçs. |

Base para Teclado TN 27/350



+no SITE

Material: Aço relaminado
Acabamento: Zinco eletrolítico cromatizado preto

| Código | Descrição | Emb. |
|-------------|-----------|----------|
| 0079.980010 | TN 27/350 | 25 conj. |

Rodízio FGVTN



RG 35



RG 50 com rolamento



RG 75 com rolamento

Material: Aço, policarbonato e poliuretano

Acabamento: Cromado/incolor

Fixação: Base com 4 parafusos

| Código | Descrição | Altura | Carga | Emb. |
|-------------|--|--------|-------|---------|
| 0084.335001 | RG35 incolor Cromado c/ freio | 51 mm | 35 kg | 50 pçs. |
| 0084.155000 | RG50 c/ Rolamento Incolor Cromado s/ Freio | 63 mm | 40 kg | 50 pçs. |
| 0084.155001 | RG50 c/ Rolamento Incolor Cromado c/ Freio | 63 mm | 40 kg | 50 pçs. |
| 0084.157500 | RG75 c/ Rolamento Incolor Cromado s/ Freio | 91 mm | 55 kg | 50 pçs. |
| 0084.157501 | RG75 c/ Rolamento Incolor Cromado c/ Freio | 91 mm | 55 kg | 50 pçs. |



+no SITE

Rodízio NEOO FGVTN



100 mm



+no SITE



75 mm



Material: Base zincada, corpo com pintura metálica cinza, rodízio em composição de plástico na cor cinza e verde - capa central preta

Fixação: Base com 4 parafusos

| Código | Descrição | Altura | Carga | Emb. |
|-------------|------------------------------------|--------|-------|---------|
| 0084.207500 | Rodízio NeoO FGVTN 75 mm s/ freio | 108 mm | 50 kg | 50 pçs. |
| 0084.207501 | Rodízio NeoO FGVTN 75 mm c/ freio | 108 mm | 50 kg | 50 pçs. |
| 0084.210000 | Rodízio NeoO FGVTN 100 mm s/ freio | 133 mm | 85 kg | 40 pçs. |
| 0084.210001 | Rodízio NeoO FGVTN 100 mm c/ freio | 133 mm | 85 kg | 40 pçs. |

Rodízio Gel TN



RG 35



RG 50



RG 75



RG 100

Material: Aço e poliuretano



+no SITE

| Código | Descrição | Altura | Carga | Emb. |
|-------------|-------------------------|--------|-------|----------|
| 0084.035000 | RG35 Incolor sem Freio | 50 mm | 35 kg | 50 unid. |
| 0084.035001 | RG35 Incolor com Freio | 50 mm | 35 kg | 50 unid. |
| 0084.035200 | RG35 Fumê sem Freio | 50 mm | 35 kg | 50 unid. |
| 0084.035201 | RG35 Fumê com Freio | 50 mm | 35 kg | 50 unid. |
| 0084.050000 | RG50 Incolor sem Freio | 64 mm | 40 kg | 50 unid. |
| 0084.050001 | RG50 Incolor com Freio | 64 mm | 40 kg | 50 unid. |
| 0084.050200 | RG50 Fumê sem Freio | 64 mm | 40 kg | 50 unid. |
| 0084.050201 | RG50 Fumê com Freio | 64 mm | 40 kg | 50 unid. |
| 0084.075000 | RG75 Incolor sem Freio | 97 mm | 55 kg | 20 unid. |
| 0084.075001 | RG75 Incolor com Freio | 97 mm | 55 kg | 20 unid. |
| 0084.075200 | RG75 Fumê sem Freio | 97 mm | 55 kg | 20 unid. |
| 0084.075201 | RG75 Fumê com Freio | 97 mm | 55 kg | 20 unid. |
| 0084.100000 | RG100 Incolor sem Freio | 125 mm | 65 kg | 12 unid. |
| 0084.100001 | RG100 Incolor com Freio | 125 mm | 65 kg | 12 unid. |
| 0084.100200 | RG100 Fumê sem Freio | 125 mm | 65 kg | 12 unid. |
| 0084.100201 | RG100 Fumê com Freio | 125 mm | 65 kg | 12 unid. |



Rodízio Gel TN

Base Fixa



RG 35

RG 50

RG 75

Material: Aço e poliuretano (incolor)



+no SITE

| Código | Descrição | Altura | Carga | Emb. |
|-------------|--------------|--------|-------|----------|
| 0084.035010 | RG35 Incolor | 50 mm | 35 kg | 100 pçs. |
| 0084.050010 | RG50 Incolor | 65 mm | 40 kg | 50 pçs. |
| 0084.075010 | RG75 Incolor | 98 mm | 55 kg | 20 pçs. |

LANÇAMENTO

Porta-Pratos

FGVTN



+no SITE



| Código | Descrição | Emb. |
|-------------|--------------------|------------|
| 0075.PP1400 | Porta-pratos FGVTN | 20/1 peças |

LANÇAMENTO

Porta-Facas Inox

FGVTN



+no SITE

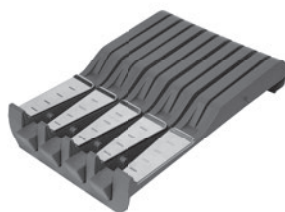

| Código | Descrição | Emb. |
|---------------|------------------------|------------|
| 566FGSSBP0120 | Porta-Facas Inox FGVTN | 20/1 peças |



SHOWROOM
VIRTUAL

Sistema Deslizante SDS 800 Slow

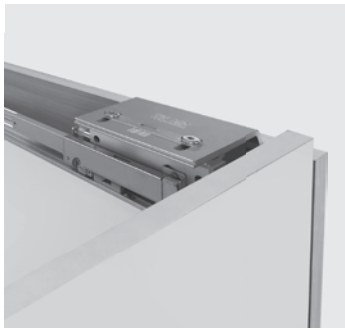

+no SITE



+no SITE



+no SITE

Amortecedor para Porta Central



Amortecedor vendido
separadamente

Observação: Completo para instalação, com kit de montagem e manual de instruções

| Código | Descrição | Emb. |
|---------------|-----------------------------------|----------|
| 0086.800SX130 | SDS 800 Slow p/ 1 porta (0-30kg) | 4/1 kits |
| 0086.800SX180 | SDS 800 Slow p/ 1 porta (30-80kg) | 4/1 kits |
| 0086.800SXT | Kit Trilho 4m p/ SDS 800 Slow | 4/1 kits |

| Código | Descrição | Emb. |
|---------------|------------------------------------|----------|
| 0086.800SX230 | SDS 800 Slow p/ 2 portas (0-30kg) | 4/1 kits |
| 0086.800SX280 | SDS 800 Slow p/ 2 portas (30-80kg) | 4/1 kits |
| 0086.800SXT | Kit Trilho 4m p/ SDS 800 Slow | 4/1 kits |

| Código | Descrição | Emb. |
|-----------------|--|----------|
| 0086.800SX330C | SDS 800 Slow p/ 3 portas + Amortecedor Central (0-30kg) | 4/1 kits |
| 0086.800SX380C | SDS 800 Slow p/ 3 portas + Amortecedor Central (30-80kg) | 4/1 kits |
| 0086.800SX330CI | SDS 800 Slow p/ 3 portas + CI (0-30kg) | 4/1 kits |
| 0086.800SX380CI | SDS 800 Slow p/ 3 portas + CI (30-80kg) | 4/1 kits |
| 0086.800SXT | Kit Trilho 4m p/ SDS 800 Slow | 4/1 kits |

| Código | Descrição | Emb. |
|---------------|-----------------------------|-----------|
| 0086.800SXC | Amortecedor Central 30-80kg | 6/1 kits |
| 0086.800SXC30 | Amortecedor Central 0-30kg | 6/1 kits |
| 0086.800SXC25 | Amortecedor Lateral 25kg | 10/1 kits |

LANÇAMENTO

Sistema Deslizante Coplanar E



Material: Peças em alumínio, plástico, rolamentos blindados e trilhos em alumínio
Acabamento: Pintura epóxi pó e zinco eletrolítico
Fixação: Parafusos cabeça chata PHS 4x16 mm e 4x20 mm
Observação: Completo para instalação, com kit de montagem e manual de instruções

| Código | Descrição | Emb. |
|-------------|---|-------|
| 0086.CO2050 | Sist. p/ Porta Correr 2.05 m Coplanar E | 1 kit |
| 0086.CO2450 | Sist. p/ Porta Correr 2.45 m Coplanar E | 1 kit |
| 0086.CO2850 | Sist. p/ Porta Correr 2.85 m Coplanar E | 1 kit |

Sistema Deslizante Coplanar



Material: Peças em alumínio, rolamentos blindados e trilhos em alumínio
Acabamento: Pintura epóxi pó e zinco eletrolítico
Fixação: Parafusos cabeça chata PHS 4x16 mm e 4x20 mm
Observação: Completo para instalação, com kit de montagem e manual de instruções

| Código | Descrição | Emb. |
|-------------|-------------------------------|-------|
| 0086.CO2060 | Sist. Coplanar FGVTVN 2.000mm | 1 kit |
| 0086.CO2560 | Sist. Coplanar FGVTVN 2.500mm | 1 kit |

Sistema Deslizante SDS 500 Slow



Descrição: Sistema para portas sobrepostas composto por deslizadores superiores e inferiores. Montagem que permite regulagens, ajustes e alinhamentos das portas. Deslizadores superiores com regulagem em sua estrutura para instalação de portas com espessuras variando entre 15 e 22 mm. O sistema possui amortecimento das portas na abertura e no fechamento.

Observações: O modelo para três portas permite abertura da porta central para os dois lados. Completo para instalação, acompanha manual de instruções. O kit para 3 portas deve ser instalado com Amortecedor Central.

| Código | Descrição | Emb. |
|---------------|---|-------|
| 0086.500SX250 | Sist. p/ Porta Correr SDS 500 Slow 2 Portas | 1 kit |
| 0086.500SX350 | Sist. p/ Porta Correr SDS 500 Slow 3 Portas + amortecedor central | 1 kit |
| 0086.500SXT | Kit Trilho 4m SDS 500 Slow | 1 kit |

Kit para 2 portas

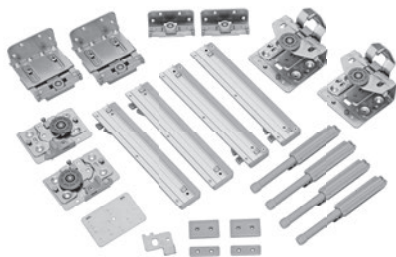

Kit para 3 portas

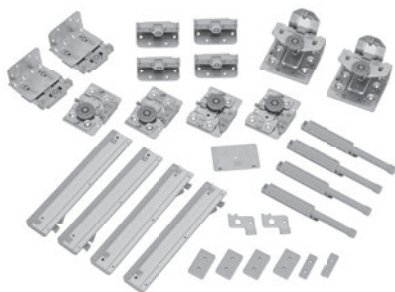

Rodízio SD 802

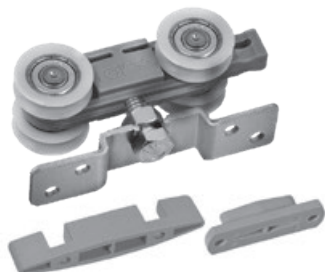

+no SITE



| Código | Emb. |
|-------------|------------|
| 0086.080002 | 30/1 conj. |

Rodízio SD 801

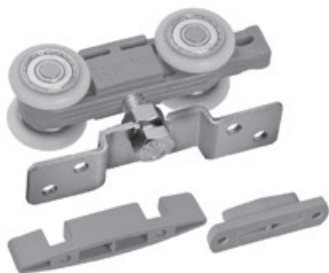

+no SITE



| Código | Emb. |
|-------------|------------|
| 0086.080001 | 30/1 conj. |

Rodízio SD 632

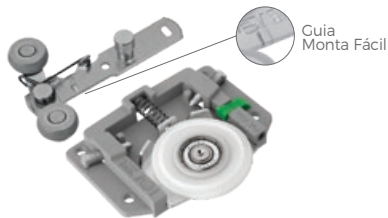

| Código | Emb. |
|-------------|------------|
| 0086.060032 | 50/1 conj. |



+no SITE

Rodízio SD 631

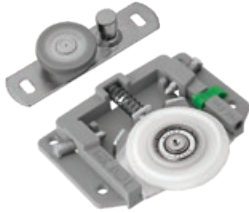

+no SITE

Código

Emb.

0086.060031

50/1 conj.

Rodízio SD 605

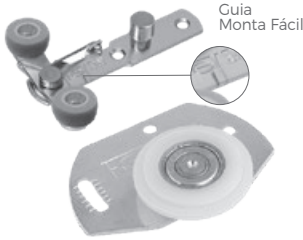

+no SITE

Código

Emb.

0086.060005

50/1 conj.

*Kit acompanha parafusos

Rodízio SD 603

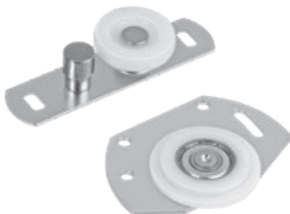

+no SITE

Código

Emb.

0086.060003

75/1 conj.

*Kit acompanha parafusos

Rodízio
SD 524



Guia
Monta Fácil



+no SITE

| Código | Emb. |
|-------------|------------|
| 0086.050024 | 50/1 conj. |

Rodízio
SD 523



+no SITE

| Código | Emb. |
|-------------|------------|
| 0086.050023 | 50/1 conj. |

Rodízio
SD 505



OU



+no SITE

| Código | Emb. |
|-------------|-------------|
| 0086.050005 | 100/1 conj. |

*Kit acompanha parafusos

Rodízio
SD 401



+no SITE

| Código | Emb. |
|-------------|------------|
| 0086.040001 | 75/1 conj. |

*Kit acompanha parafusos

Rodízio
SD 309

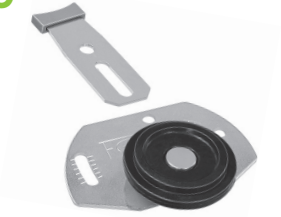

+no SITE

| Código | Emb. |
|-------------|-------------|
| 0086.030009 | 125/1 conj. |

*Kit acompanha parafusos

Rodízio
SD 308



+no SITE

| Código | Emb. |
|-------------|-------------|
| 0086.030008 | 125/1 conj. |

*Kit acompanha parafusos

Rodízio
SD 307



+no SITE

| Código | Emb. |
|-------------|-------------|
| 0086.030007 | 100/1 conj. |

*Kit acompanha parafusos

Rodízio
SD 306



+no SITE

| Código | Emb. |
|-------------|-------------|
| 0086.030006 | 100/1 conj. |

*Kit acompanha parafusos

Rodízio
SD 305



+no SITE

| Código | Emb. |
|-------------|------------|
| 0086.030005 | 75/1 conj. |

*Kit acompanha parafusos

Rodízio
SD 304



+no SITE

| Código | Emb. |
|-------------|-------------|
| 0086.030004 | 100/1 conj. |

*Kit acompanha parafusos

Rodízio
SD 303

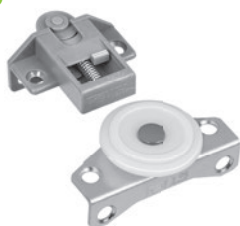

+no SITE

| Código | Emb. |
|-------------|-------------|
| 0086.030003 | 100/1 conj. |

*Kit acompanha parafusos

Rodízio
SD 302



+no SITE

| Código | Emb. |
|-------------|-------------|
| 0086.030002 | 125/1 conj. |

*Kit acompanha parafusos

Rodízio SD 301



+no SITE

| Código | Emb. |
|-------------|-------------|
| 0086.030001 | 125/1 conj. |

*Kit acompanha parafusos

Rodízio SD 152



+no SITE

| Código | Emb. |
|-------------|-------------|
| 0086.015002 | 125/1 conj. |

*Kit acompanha parafusos

LANÇAMENTO

Rodízio SD 102



+no SITE

| Código | Emb. |
|-------------|----------|
| 0086.010002 | 150 kits |

*Kit acompanha parafusos

Rodízio SD 101



+no SITE

| Código | Emb. |
|-------------|-------------|
| 0086.010001 | 125/1 conj. |

*Kit acompanha parafusos

LANÇAMENTO

Desempenador de Portas DPS FGVTN

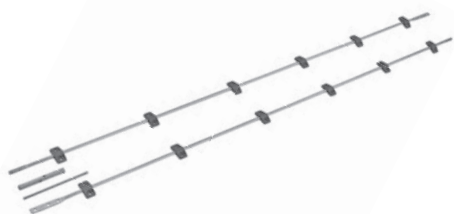

+no SITE

Material: Componentes em aço e plástico. Perfil de alumínio.

| Código | Emb. |
|-------------|-----------|
| 0086.300010 | 25 caixas |
| 0086.300020 | 15 caixas |

Desempenador de Portas Embutido FGVTN



+no SITE

Material: Componentes em aço e plástico. Perfil de alumínio.

| Código | Emb. |
|-------------|----------|
| 0086.300210 | 10 conj. |

Desempenador de Portas Sobreposto FGVTN



+no SITE

Material: Componentes em aço e plástico. Perfil de alumínio.

| Código | Emb. |
|-------------|----------|
| 0086.300110 | 10 conj. |

Deslizador de Piso DP 01



+no SITE



| Código | Emb. |
|-------------|-----------|
| 0086.080101 | 100 conj. |

*Kit acompanha parafusos

**Para uso com SD801/802



Batente de Borracha para Portas

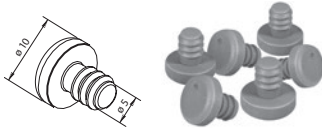

+no SITE

| Código | Emb. |
|-------------|-----------|
| 0086.015101 | 25/1 kits |

Guia Superior Articulado para SD

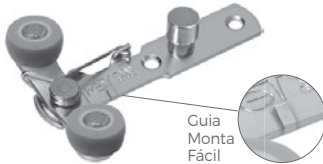

+no SITE

| Código | Descrição | Emb. |
|-------------|---------------------------------|-----------|
| 0086.060108 | Kit Guia Sup. Art. p/SD 1 Porta | 75/1 kits |

SoftDoor - Dispositivo Slowmotion para Portas de Correr



OU

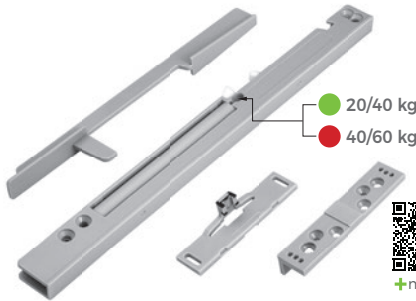

+no SITE

Material: Componentes plásticos
Fixação: Parafuso cabeça lentilha PHS auto-perfurante 4x15 mm, parafuso cabeça lentilha PHS 4x8 mm e 4x15 mm, parafuso cabeça chata PHS auto-perfurante 4x13 mm

| Código | Descrição | Emb. |
|-------------|---------------|------------|
| 0086.SX2040 | Para 20/40 kg | 20/1 conj. |
| 0086.SX4060 | Para 40/60 kg | 20/1 conj. |

SAIBA +

SISTEMAS DESLIZANTES

CÁLCULO PARA RODÍZIOS DESLIZANTES

A especificação correta do número de dobradiças e a escolha correta do sistema ou rodízio deslizante garante o melhor funcionamento e durabilidade para o seu projeto.

Acesse nosso site e insira nos campos, os valores das medidas de largura, altura e espessura em milímetros e tenha a indicação do produto mais adequado.





SHOWROOM
VIRTUAL



LANÇAMENTO

Articulador FGVTN Multi



+no SITE

| Aplicação | Carga |
|-----------------------------|----------|
| 1 Kit (direito ou esquerdo) | 3 - 4 kg |
| 1 par (direito + esquerdo) | 5 - 7 kg |

| Código | Descrição | Emb. |
|-----------------|-----------|-----------|
| 591LMDIR3040W30 | Direito | 30/1 kits |
| 591LMESQ3040W30 | Esquerdo | 30/1 kits |

Articulador FLAP FGVTN 902



+no SITE

Material: Aço relaminado
Acabamento: Niquelado

| Código | Emb. |
|---------------|------------|
| 515902TN06050 | 50/1 pares |

Braço de Abertura Variável BVO



+no SITE

Material: Zamak
Acabamento: Niquelado

| Código | Emb. |
|---------------|------------|
| 595BV0050000N | 25/1 peças |

Pistão a Gás com Amortecedor FGVTN



+no SITE



| Código (Cinza) | Código (Branco) | N | Emb. |
|----------------|-----------------|------|-----------|
| 595KFG0604X050 | 595KFG0704X050 | 40N | 50/1 pcs. |
| 595KFG0606X050 | 595KFG0706X050 | 60N | 50/1 pcs. |
| 595KFG0608X050 | 595KFG0708X050 | 80N | 50/1 pcs. |
| 595KFG0610X050 | 595KFG0710X050 | 100N | 50/1 pcs. |
| 595KFG0612X050 | 595KFG0712X050 | 120N | 50/1 pcs. |

Pistão a Gás TN



- 1- Conector para porta de madeira
- 2- Conector para lateral de armário



+no SITE

Material: Aço e plástico

Acabamento: Corpo do pistão na cor branca ou cinza, haste cromada e conectores niquelados

| Código (Cinza) | Código (Branco) | N | Emb. |
|-----------------|-----------------|------|-----------|
| 595KTN436040000 | 595KTN437040000 | 40N | 50/1 pçs. |
| 595KTN436060000 | 595KTN437060000 | 60N | 50/1 pçs. |
| 595KTN436080000 | 595KTN437080000 | 80N | 50/1 pçs. |
| 595KTN436100000 | 595KTN437100000 | 100N | 50/1 pçs. |
| 595KTN436120000 | 595KTN437120000 | 120N | 50/1 pçs. |
| 595KTN436140000 | 595KTN437140000 | 140N | 50/1 pçs. |

LANÇAMENTO

Conector para

Portas de Alumínio - Pistão a Gás



| Código | Emb. |
|-------------|-----------|
| 0092.000103 | 575 peças |

Pistão a Gás

TN FI



- 1- Conector para porta de madeira
2- Conector para lateral de armário



+no SITE

Material: Aço e plástico

Acabamento: Corpo do pistão na cor branca ou cinza, haste cromada e conectores niquelados

| Código (Cinza) | Código (Branco) | N | Emb. |
|-----------------|-----------------|------|-----------|
| 595LTN436060000 | 595LTN437060000 | 60N | 50/1 pçs. |
| 595LTN436080000 | 595LTN437080000 | 80N | 50/1 pçs. |
| 595LTN436100000 | 595LTN437100000 | 100N | 50/1 pçs. |
| 595LTN436120000 | 595LTN437120000 | 120N | 50/1 pçs. |
| 595LTN436140000 | 595LTN437140000 | 140N | 50/1 pçs. |

Pistão a Gás

TN Mini FI

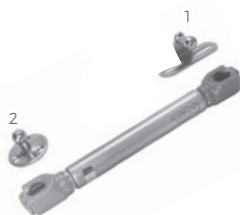

- 1- Conector para porta de madeira
2- Conector para lateral de armário



+no SITE

Material: Aço e plástico

Acabamento: Corpo do pistão na cor branca ou cinza, haste cromada e conectores niquelados

| Código (Cinza) | Código (Branco) | N | Emb. |
|------------------|------------------|-----|------------|
| 595MLTN436040000 | 595MLTN437040000 | 40N | 100/1 pçs. |
| 595MLTN436060000 | 595MLTN437060000 | 60N | 100/1 pçs. |
| 595MLTN436080000 | 595MLTN437080000 | 80N | 100/1 pçs. |

Pistão a Gás

TN Mini



- 1- Conector para porta de madeira
2- Conector para lateral de armário



+no SITE

Material: Aço e plástico

Acabamento: Corpo do pistão na cor branca ou cinza, haste cromada e conectores niquelados

| Código (Cinza) | Código (Branco) | N | Emb. |
|-----------------|-----------------|-----|------------|
| 595MTN436040000 | 595MTN437040000 | 40N | 100/1 pçs. |
| 595MTN436060000 | 595MTN437060000 | 60N | 100/1 pçs. |
| 595MTN436080000 | 595MTN437080000 | 80N | 100/1 pçs. |

LANÇAMENTO

Pulsador Magnético

Embutido FGVTN Mini



+no SITE

Material: Corpo plásticas e chapa metálica para fixação na porta

Acabamento: Cinza

| Código | Descrição | Emb. |
|-----------------|---------------------|--------------|
| 590400FG27P6M00 | Embutido FGVTN Mini | 500/100 pçs. |



Pulsador Magnético FGVTN

Embutido e Sobreposto



Sobreposto



Embutir



+no SITE



Material: Corpo e base plásticas e chapa metálica para fixação na porta

Acabamento: Branco ou cinza

| Código | Descrição | Emb. |
|-----------------|-------------------------|--------------|
| 590400FG27S1100 | Sobreposto FGVTN Branco | 500/100 pçs. |
| 590400FG27S6100 | Sobreposto FGVTN Cinza | 500/100 pçs. |
| 590400FG27P1100 | Embutido FGVTN Branco | 500/100 pçs. |
| 590400FG27P6100 | Embutido FGVTN Cinza | 500/100 pçs. |



Pulsador Magnético TN



+no SITE

Acabamento: Branco ou cinza

| Código | Descrição | Emb. |
|---------------|-----------|--------------|
| 590400TNP1100 | Branco | 500/100 pçs. |
| 590400TNP6100 | Cinza | 500/100 pçs. |



Pulsador

Magnético **TN** Industrial



+no SITE

Acabamento: Branco ou cinza

| Código | Descrição | Emb. |
|--------------------------|-----------|--------------|
| 590400TN46P 1 00 | Branco | 500/100 pçs. |
| 590400TN46P 6 100 | Cinza | 500/100 pçs. |

Fecho Toque

Articulado **TN**



+no SITE

Material: Corpo metálico, base plástica com lingueta Zamak e mola metálica
Acabamento: Niquelado

| Código | Descrição | Emb. |
|--------------------------|-----------|---------------|
| 7DS03TN2301 0 100 | Cinza | 500/100 conj. |

Amortecedor **TN**

com Suporte Cruz



+no SITE

| Código | Descrição | Emb. |
|------------------------|-----------|---------------|
| 595300TNP 6 100 | Cinza | 500/100 conj. |

Amortecedor **TN**

com Suporte Linear



+no SITE

| Código | Descrição | Emb. |
|------------------------|-----------|---------------|
| 595400TNP 6 100 | Cinza | 500/100 conj. |
| 595400TNP 1 100 | Branco | 500/100 conj. |



SHOWROOM
VIRTUAL



AEROS

AEROFlex



FA



FB



FC



FD



+ no SITE

Abertura: Dobrável e Superior

| Código | Descrição | Emb. |
|-----------------|-----------------|-----------|
| 591BFA050700C04 | FA (4 a 7 kg) | 4/1 conj. |
| 591BFB070900C04 | FB (7 a 9 kg) | 4/1 conj. |
| 591BFC091100C04 | FC (9 a 11 kg) | 4/1 conj. |
| 591BFD111300C04 | FD (11 a 13 kg) | 4/1 conj. |

Acessórios (vendidos separadamente)

| | | |
|-----------------|--------------------|------------|
| 591BFA0507DOC04 | Kit Dob. (Sup+Cen) | 50/1 conj. |
| 591BFDCAPAW | Capa Branca | 20/1 conj. |

*Kit completo - acompanha capa cor cinza

SAIBA +

SISTEMAS DE ABERTURA E AEROS FGVTN

SISTEMA DE ABERTURA COM FECHAMENTO SUAVE

Pistão a Gás com
Amortecedor FGVTN



Amortecimento na abertura e fechamento da porta.

AEROMax Slow



+no SITE

Abertura: Total

| Código | Descrição | Emb. |
|--|--------------|------------|
| 591FLD051200C08 | AEROMax Slow | 8/1 conj. |
| Acessório (vendido separadamente) | | |
| 591FLTCAPAW | Capa Branca | 20/1 conj. |

*Kit completo - acompanha capa cor cinza

AEROMax Touch



HA

HB



+no SITE

Pulsador Magnético (Versão One-Touch)



Abertura: Total

| Código | Descrição | Emb. |
|--|---------------|------------|
| 592FLT030600C08 | 3 a 6kg (HA) | 8/1 conj. |
| 592FLT061000C08 | 6 a 11kg (HB) | 8/1 conj. |
| Acessório (vendido separadamente) | | |
| 591FLTCAPAW | Capa Branca | 20/1 conj. |

*Kit completo - acompanha capa cor cinza

AEROVert PLUS

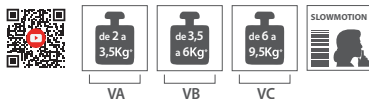

+no SITE

Abertura: Linear e Superior

| Código | Descrição | Emb. |
|-----------------------------------|----------------------|------------|
| 592VEA020300GKT | Kit AeroVert Plus VA | 4/1 conj. |
| 592VEB030600GKT | Kit AeroVert Plus VB | 4/1 conj. |
| 592VEC060900GKT | Kit AeroVert Plus VC | 4/1 conj. |
| Acessório (vendido separadamente) | | |
| 592VECAPAW | Capa Branca | 20/1 conj. |

*Kit completo - acompanha capa cor cinza

AEROSFGVTN

MODELOS:

AeroMax Slow
AeroMax Touch

AeroFlex
AeroVert Plus

AeroSmart
AeroPlus



AEROSmart



Smart 3



Smart 5



Smart 8



+no SITE

Abertura: Total (solução compacta)

| Código | Descrição | Emb. |
|-----------------------------------|-------------------|------------|
| 591FLA020300G080 | 2 a 3kg (Smart 3) | 8/1 conj. |
| 591FLB030500G080 | 3 a 5kg (Smart 5) | 8/1 conj. |
| 591FLC050800G080 | 5 a 8kg (Smart 8) | 8/1 conj. |
| Acessório (vendido separadamente) | | |
| 591FLCCAPAW | Capa Branca | 20/1 conj. |

*Kit completo - acompanha capa cor cinza

AEROPlus



+no SITE

Montagem combinada
com dobradiças
com amortecimento
(slowmotion)



Abertura: Total

| Código | Descrição | Emb. |
|----------------|-----------|------------|
| 590XFVGTN25015 | AEROPlus | 15/1 conj. |



Kit Gaveta Metálica AvantBOX® Slowmotion



+no SITE

Acabamento: Prata, inox e branco

| Código | Descrição | Emb. |
|-----------------|---------------|-------|
| 0076.00A6450000 | 450 mm Prata | 1 kit |
| 0076.00A6500000 | 500 mm Prata | 1 kit |
| 0076.00F0450000 | 450 mm Inox | 1 kit |
| 0076.00F0500000 | 500 mm Inox | 1 kit |
| 0076.00W0450000 | 450 mm Branco | 1 kit |
| 0076.00W0500000 | 500 mm Branco | 1 kit |

Kit Gaveta Metálica AvantBOX® One-Touch



+no SITE

Acabamento: Prata, inox e branco

| Código | Descrição | Emb. |
|-----------------|------------------|-------|
| 0076.00A64500T0 | 450 mm Prata OT | 1 kit |
| 0076.00A65000T0 | 500 mm Prata OT | 1 kit |
| 0076.00F04500T0 | 450 mm Inox OT | 1 kit |
| 0076.00F05000T0 | 500 mm Inox OT | 1 kit |
| 0076.00W04500T0 | 450 mm Branco OT | 1 kit |
| 0076.00W05000T0 | 500 mm Branco OT | 1 kit |

Kit Gaveta Metálica AvantBOX® Tubo Lateral e Transversal

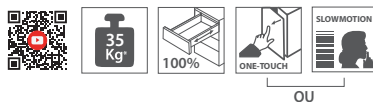

Acabamento: Prata, inox e branco

| | Código | Descrição | Emb. |
|-------|-----------------|-------------------------------------|----------|
| PRATA | 0076.04A6RB1100 | 2 Tubos Transv. 1100 + 8 conec. "T" | 1 kit |
| | 0076.01A6450164 | Tubo Lateral H164 450 mm | 25 conj. |
| | 0076.01A6450204 | Tubo Lateral H204 450 mm | 25 conj. |
| | 0076.01A6500164 | Tubo Lateral H164 500 mm | 25 conj. |
| | 0076.01A6500204 | Tubo Lateral H204 500 mm | 25 conj. |

| | Código | Descrição | Emb. |
|------|-----------------|--|----------|
| INOX | 0076.04FORB1100 | 2 Tubos Transv. Ni 1100 + 8 conec. "T" | 1 kit |
| | 0076.01F0450164 | Tubo Lateral H164 450 mm | 25 conj. |
| | 0076.01F0450204 | Tubo Lateral H204 450 mm | 25 conj. |
| | 0076.01F0500164 | Tubo Lateral H164 500 mm | 25 conj. |
| | 0076.01F0500204 | Tubo Lateral H204 500 mm | 25 conj. |

| | Código | Descrição | Emb. |
|--------|-----------------|--------------------------|----------|
| BRANCO | 0076.04W0RB1100 | 2 Tubos Transv. Branco | 1 kit |
| | 0076.01W0450164 | Tubo Lateral H164 450 mm | 25 conj. |
| | 0076.01W0450204 | Tubo Lateral H204 450 mm | 25 conj. |
| | 0076.01W0500164 | Tubo Lateral H164 500 mm | 25 conj. |
| | 0076.01W0500204 | Tubo Lateral H204 500 mm | 25 conj. |



Kit Gaveta Metálica AvantBOX® Elevação Lateral em Acrílico

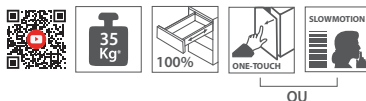

Acabamento: Prata, inox e branco

| | Código | Descrição | Emb. |
|--|-----------------|---------------|-------|
| | 0076.02A6450ACR | 450 mm Prata | 1 kit |
| | 0076.02A6500ACR | 500 mm Prata | 1 kit |
| | 0076.02F0450ACR | 450 mm Inox | 1 kit |
| | 0076.02F0500ACR | 500 mm Inox | 1 kit |
| | 0076.02W0450ACR | 450 mm Branco | 1 kit |
| | 0076.02W0500ACR | 500 mm Branco | 1 kit |



Kit Gaveta Metálica AvantBOX® Elevação Lateral Metálica

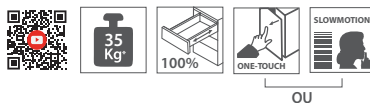

+no SITE

Acabamento: Prata, inox e branco

| Código | Descrição | Emb. |
|-----------------|---------------|-------|
| 0076.02A6450MET | 450 mm Prata | 1 kit |
| 0076.02A6500MET | 500 mm Prata | 1 kit |
| 0076.02F0450MET | 450 mm Inox | 1 kit |
| 0076.02F0500MET | 500 mm Inox | 1 kit |
| 0076.02W0450MET | 450 mm Branco | 1 kit |
| 0076.02W0500MET | 500 mm Branco | 1 kit |

Divisor Central para Gavetas AvantBOX®

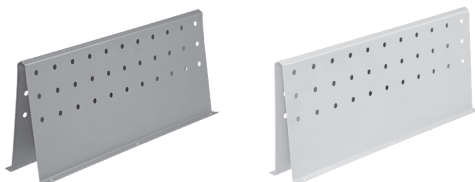

+no SITE

Acabamento: Alumínio fosco ou branco

| Código | Descrição | Emb. |
|--------------|------------------|-------|
| 0076.06A6450 | 415 mm Al. Fosco | 1 pç. |
| 0076.06A6500 | 465 mm Al. Fosco | 1 pç. |
| 0076.06W0450 | 415 mm Branco | 1 pç. |
| 0076.06W0500 | 465 mm Branco | 1 pç. |

Tapete Emborrachado Multi Uso

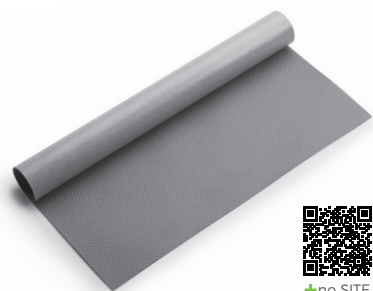

+no SITE

Acabamento: Cinza

| Código | Descrição | Emb. |
|-----------------|--------------------------------------|-----------|
| 58PT5006RC00520 | Tapete Emborrachado 480mm Cinza 20 m | 1 peça |
| 58PT5006RC00502 | Tapete Emborrachado 480mm Cinza 2 m | 25/1 peça |
| 58PT6006RC00520 | Tapete Emborrachado 580mm Cinza 20 m | 1 peça |
| 58PT6006RC00502 | Tapete Emborrachado 580mm Cinza 2 m | 25/1 peça |



Divisores Internos para Gavetas *AvantBOX*®



Acabamento: Prata, inox e branco

| Código | Descrição | Emb. |
|-----------------|---------------------------------------|----------|
| 0076.05W0C00H00 | Conector Branco p/ divisor horizontal | 20/1 kit |
| 0076.05C00H00G | Conector Cinza p/ divisor horizontal | 20/1 kit |

| Código | Descrição | Emb. | |
|--------|-----------------|--------------------|----------|
| PRATA | 0076.05A6600H00 | Horizontal 600 mm | 10/1 kit |
| | 0076.05A6900H00 | Horizontal 900 mm | 10/1 kit |
| | 0076.05A61200H0 | Horizontal 1200 mm | 10/1 kit |
| | 0076.05A6110V00 | Vertical | 20/1 kit |

| Código | Descrição | Emb. | |
|--------|-----------------|--------------------|----------|
| INOX | 0076.05F0600H00 | Horizontal 600 mm | 10/1 kit |
| | 0076.05F0900H00 | Horizontal 900 mm | 10/1 kit |
| | 0076.05F01200H0 | Horizontal 1200 mm | 10/1 kit |
| | 0076.05F0110V00 | Vertical | 20/1 kit |

| Código | Descrição | Emb. | |
|--------|-----------------|--------------------|----------|
| BRANCO | 0076.05W0600H00 | Horizontal 600 mm | 10/1 kit |
| | 0076.05W0900H00 | Horizontal 900 mm | 10/1 kit |
| | 0076.05W01200H0 | Horizontal 1200 mm | 10/1 kit |
| | 0076.05W0110V00 | Vertical | 20/1 kit |



Kit Gaveta Metálica *AvantBOX*® Slim Baixa H89

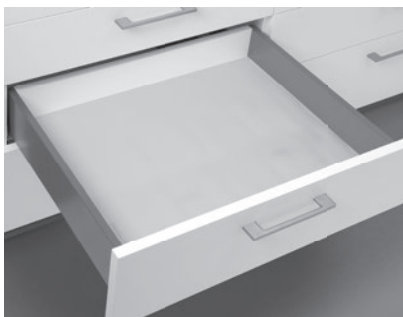

Acabamento: Cinza

| Código | Descrição | Emb. |
|-----------------|--|-------|
| 0076.10DC450089 | Gaveta Avantbox® Slim Cinza 450 mm H89 | 1 kit |
| 0076.10DC500089 | Gaveta Avantbox® Slim Cinza 500 mm H89 | 1 kit |



Acessório para Gaveta Metálica
AvantBOX® Slim Baixa H89

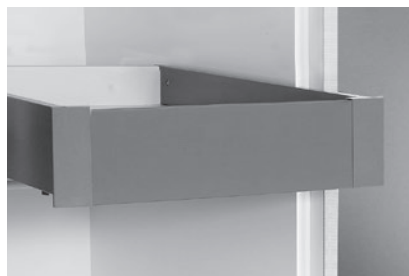

+no SITE

Acabamento: Cinza

| Código | Descrição | Emb. |
|------------------------|-------------------------------------|---------|
| 0076.12DC 08089 | Kit Frontal para Gaveta Interna H89 | 1 Conj. |

Kit Gaveta Metálica
AvantBOX® Slim Média H121

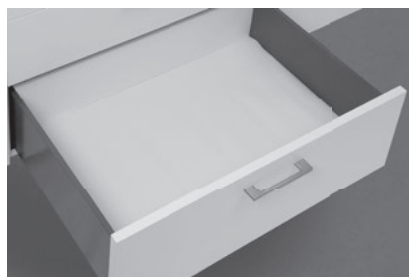

+no SITE

Acabamento: Cinza

| Código | Descrição | Emb. |
|-------------------------|---|-------|
| 0076.10DG 450121 | Gaveta Avantbox® Slim Cinza 450 mm H121 | 1 kit |
| 0076.10DG 500121 | Gaveta Avantbox® Slim Cinza 500 mm H121 | 1 kit |

Acessório para Gaveta Metálica
AvantBOX® Slim Média H121

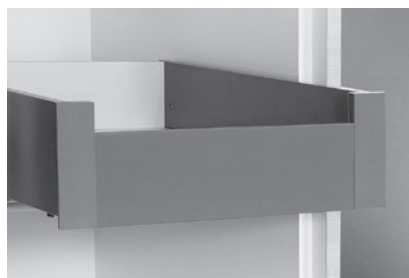

+no SITE

Acabamento: Cinza

| Código | Descrição | Emb. |
|------------------------|--------------------------------------|---------|
| 0076.12DC 08121 | Kit Frontal para Gaveta Interna H121 | 1 Conj. |

Kit Gaveta Metálica AvantBOX® Slim Alta H185

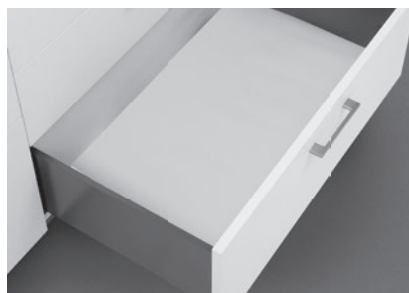

+no SITE

Acabamento: Cinza

| Código | Descrição | Emb. |
|-----------------|---|-------|
| 0076.10DC450185 | Gaveta Avantbox® Slim Cinza 450 mm H185 | 1 kit |
| 0076.10DC500185 | Gaveta Avantbox® Slim Cinza 500 mm H185 | 1 kit |

Acessório para Gaveta Metálica AvantBOX® Slim Alta H185

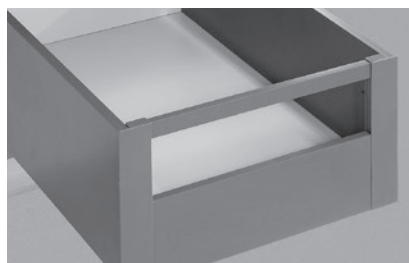

+no SITE

Kit Frontal para Gaveta Interna

| Código | Descrição | Emb. |
|----------------|--------------------------------------|---------|
| 0076.12DC08185 | Kit Frontal para Gaveta Interna H185 | 1 Conj. |

Acabamento: Cinza

Acessório para Elevação Lateral e Transversal

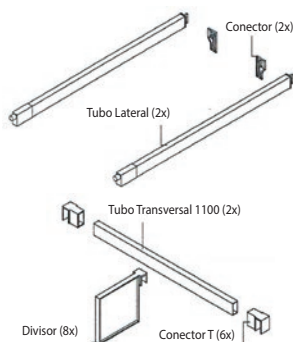

Kit Elevação Lateral

| Código | Referência | Quantidade |
|-----------------|------------|------------|
| 0076.11DC450000 | 450 mm | 1 |
| 0076.11DC500000 | 500 mm | 1 |

Kit Tubo Transversal com Divisor

| Código | Referência | Quantidade |
|----------------|--------------|------------|
| 0076.12DCT1100 | 450 e 500 mm | 1 |



Porta-Talheres Tetric

Universal em Plástico



Material: Polipropileno

Acabamento: Branco ou champanhe

| Código | Descrição | Emb. |
|-----------------|----------------------|---------|
| 59T001F1280U000 | Branco 300/350 mm | 25 pçs. |
| 59T001S6280U000 | Champanhe 300/350 mm | 25 pçs. |
| 59T001F1400U000 | Branco 400/450 mm | 25 pçs. |
| 59T001S6400U000 | Champanhe 400/450 mm | 25 pçs. |
| 59T001F1500U000 | Branco 500/550 mm | 25 pçs. |
| 59T001S6500U000 | Champanhe 500/550 mm | 25 pçs. |
| 59T001F1550U000 | Branco 600 mm | 25 pçs. |
| 59T001S6550U000 | Champanhe 600 mm | 25 pçs. |



+no SITE

Perfil de União



+no SITE

Observação: Utilizar somente com porta-talheres Tetric

| Código | Descrição | Emb. |
|-----------------|-----------|----------|
| 595GNZS64460000 | 450 mm | 150 pçs. |
| 595GNZS65000000 | 500 mm | 150 pçs. |

SAIBA +

SISTEMA DE GAVETAS METÁLICAS
AvantBOX®

4 CONFIGURAÇÕES DISPONÍVEIS

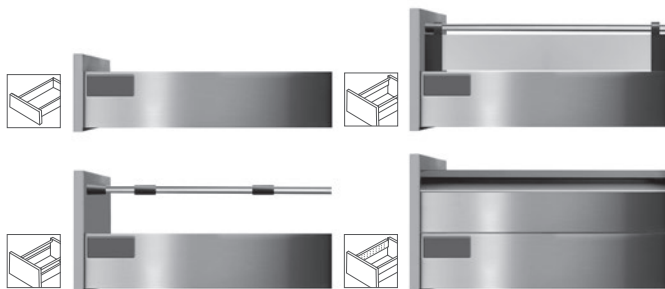



Divisores Internos

em Aço Inox



+no SITE



Material: Aço inox 304

| Código | Descrição | Emb. |
|--------------|--------------|------------|
| 566TNB450010 | 103 x 450 mm | 10/1 conj. |
| 566TNB500010 | 103 x 500 mm | 10/1 conj. |

| Código | Descrição | Emb. |
|--------------|--------------|-----------|
| 566TNC450005 | 280 x 450 mm | 5/1 conj. |
| 566TNC500005 | 280 x 500 mm | 5/1 conj. |

| Código | Descrição | Emb. |
|--------------|--------------|-----------|
| 566TND450005 | 376 x 450 mm | 5/1 conj. |
| 566TND500005 | 376 x 500 mm | 5/1 conj. |

| Código | Descrição | Emb. |
|--------------|--------------|-----------|
| 566TNE450005 | 516 x 450 mm | 5/1 conj. |
| 566TNE500005 | 516 x 500 mm | 5/1 conj. |

| Código | Descrição | Emb. |
|--------------|--------------|------------|
| 566TNF450020 | 290 x 450 mm | 20/1 conj. |
| 566TNF500020 | 290 x 500 mm | 20/1 conj. |

Divisor de Talheres FGVTN



+no SITE



Acabamento: Cinza ou branco

| Código | Descrição | Emb. |
|--------------|----------------|----------|
| 0075.C830480 | Cinza 830x480 | 10/1 un. |
| 0075.B830480 | Branco 830x480 | 10/1 un. |
| 0075.C830430 | Cinza 830x430 | 10/1 un. |
| 0075.B830430 | Branco 830x430 | 10/1 un. |

| Código | Descrição | Emb. |
|--------------|----------------|----------|
| 0075.C735480 | Cinza 735x480 | 10/1 un. |
| 0075.B735480 | Branco 735x480 | 10/1 un. |
| 0075.C735430 | Cinza 735x430 | 10/1 un. |
| 0075.B735430 | Branco 735x430 | 10/1 un. |

| Código | Descrição | Emb. |
|--------------|----------------|----------|
| 0075.C635480 | Cinza 635x480 | 10/1 un. |
| 0075.B635480 | Branco 635x480 | 10/1 un. |
| 0075.C635430 | Cinza 635x430 | 10/1 un. |
| 0075.B635430 | Branco 635x430 | 10/1 un. |

| Código | Descrição | Emb. |
|--------------|----------------|----------|
| 0075.C540480 | Cinza 540x480 | 10/1 un. |
| 0075.B540480 | Branco 540x480 | 10/1 un. |
| 0075.C540430 | Cinza 540x430 | 10/1 un. |
| 0075.B540430 | Branco 540x430 | 10/1 un. |

| Código | Descrição | Emb. |
|--------------|----------------|----------|
| 0075.C435480 | Cinza 435x480 | 10/1 un. |
| 0075.B435480 | Branco 435x480 | 10/1 un. |
| 0075.C435430 | Cinza 435x430 | 10/1 un. |
| 0075.B435430 | Branco 435x430 | 10/1 un. |

| Código | Descrição | Emb. |
|--------------|----------------|----------|
| 0075.C390480 | Cinza 390x480 | 10/1 un. |
| 0075.B390480 | Branco 390x480 | 10/1 un. |
| 0075.C390430 | Cinza 390x430 | 10/1 un. |
| 0075.B390430 | Branco 390x430 | 10/1 un. |

| Código | Descrição | Emb. |
|--------------|----------------|----------|
| 0075.C315480 | Cinza 315x480 | 10/1 un. |
| 0075.B315480 | Branco 315x480 | 10/1 un. |
| 0075.C315430 | Cinza 315x430 | 10/1 un. |
| 0075.B315430 | Branco 315x430 | 10/1 un. |



Quadro para Pasta Suspensa QPS 800

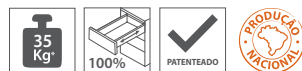

| Código | Descrição | Emb. |
|-------------|------------------------|---------|
| 0081.757100 | Kit 1 35 kg 422x414 mm | 1 conj. |
| 0081.757101 | Kit 2 35 kg 422x514 mm | 1 conj. |
| 0081.757102 | Kit 3 35 kg 710x414 mm | 1 conj. |
| 0081.757103 | Kit 4 35 kg 838x414 mm | 1 conj. |

Quadro para Pasta Suspensa QPS 1000

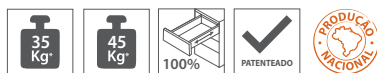

OU



| Código | Descrição | Emb. |
|--------------|-------------------------|---------|
| 0081.757120 | Kit 5 35 kg 422x414 mm | 1 conj. |
| 0081.757121 | Kit 6 35 kg 422x514 mm | 1 conj. |
| 0081.757122 | Kit 7 35 kg 710x414 mm | 1 conj. |
| 0081.757123 | Kit 8 35 kg 838x414 mm | 1 conj. |
| 0081.757130* | Kit 9 45 kg 422x414 mm | 1 conj. |
| 0081.757131* | Kit 10 45 kg 422x514 mm | 1 conj. |
| 0081.757132* | Kit 11 45 kg 710x414 mm | 1 conj. |
| 0081.757133* | Kit 12 45 kg 838x414 mm | 1 conj. |

*Self-Closing



Fechadura para Gaveta

22x17 mm



Tipo de chave: Fixa ou escamoteável com acabamento plástico polido

Acabamento: Niquelado

| Código | Descrição | Emb. |
|------------------------|---------------------------|-------------|
| 0088.861 221 | Chave fixa | 200/20 pçs. |
| 0088.861 221 IN | Industrial | 400 pçs. |
| 0088.861 221 KA | Fechadura KA (chave fixa) | 200/20 pçs. |
| 0088.861 222 SB | Chave escamoteável | 200/20 pçs. |

Fechadura para Gaveta

31x17 mm



+no SITE

ou



+no SITE

Tipo de chave: Fixa ou escamoteável com acabamento plástico polido

Acabamento: Niquelado

| Código | Descrição | Emb. |
|------------------------|---------------------------|-------------|
| 0089.861 311 | Chave fixa | 200/20 pçs. |
| 0089.861 311 IN | Industrial | 400 pçs. |
| 0089.861 311 KA | Fechadura KA (chave fixa) | 200/20 pçs. |
| 0089.861 312 SB | Chave escamoteável | 200/20 pçs. |

KA: Mesmos segredos

Fechadura para Armário

Vertical



+no SITE

ou



+no SITE

Tipo de chave: Fixa com acabamento plástico polido

Acabamento: Niquelado

| Código | Descrição | Emb. |
|------------------------|--------------------|-------------|
| 0089.871 221 | 20 mm | 200/20 pçs. |
| 0089.871 221 KA | Fechadura KA 20 mm | 200/20 pçs. |
| 0089.871 231 | 31 mm | 200/20 pçs. |
| 0089.871 231 KA | Fechadura KA 31 mm | 200/20 pçs. |

KA: Mesmos segredos

Fechadura de Sobrepor para Gaveta 19x21 mm

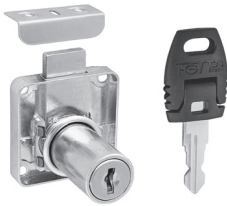

+no SITE

Tipo de chave: Escamoteável com acabamento plástico polido
Acabamento: Niquelado

| Código | Descrição | Emb. |
|-------------|-----------|-------------|
| 0089.860222 | 19x21 mm | 200/20 pçs. |

Fechadura para Gaveteiro Frontal



+no SITE

Tipo de chave: Escamoteável com acabamento plástico polido
Acabamento: Niquelado

| Código | Emb. |
|-------------|-------------|
| 0089.288002 | 200/20 pçs. |

Fechadura para Gaveteiro Frontal 1 Aba



+no SITE

Tipo de chave: Escamoteável com acabamento plástico polido
Acabamento: Niquelado

| Código | Emb. |
|-------------|-------------|
| 0089.328002 | 200/20 pçs. |

Fechadura para Porta de Vidro Níquel



Tipo de chave: Fixa com acabamento plástico polido
Acabamento: Niquelado

| Código | Emb. |
|-------------|-------------|
| 0088.408001 | 200/20 pçs. |

Fechadura para

Portas de Vidro Duplo Níquel



Tipo de chave: Fixa com acabamento plástico polido
Acabamento: Niquelado

| Código | Emb. |
|-------------|-------------|
| 0088.409001 | 200/20 pçs. |

Fechadura para

Vitrine 140 mm



Tipo de chave: Fixa com acabamento plástico polido
Acabamento: Niquelado



+no SITE

| Código | Emb. |
|-------------|-------------|
| 0089.970001 | 240/12 pçs. |

Fechadura para

Porta de Correr

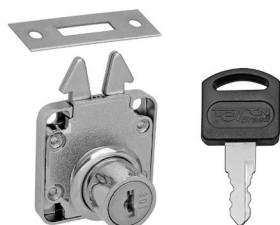

Tipo de chave: Fixa com acabamento plástico polido
Acabamento: Niquelado

| Código | Emb. |
|-------------|-------------|
| 0088.202001 | 200/20 pçs. |

Fechadura para Móveis

de Madeira 19x20 mm



+no SITE

Tipo de chave: Escamoteável com acabamento plástico polido
Acabamento: Niquelado

| Código | Emb. |
|---------------------|-------------|
| 0089.441 002 | 200/20 pçs. |

Fechadura para Móveis

em Aço com Lingueta



+no SITE

Tipo de chave: Escamoteável com acabamento plástico polido
Acabamento: Niquelado

| Código | Emb. |
|---------------------|-------------|
| 0089.430 001 | 200/20 pçs. |

Fechadura Cilindro de Pressão

22x36 mm



+no SITE

Tipo de chave: Escamoteável com acabamento plástico polido
Acabamento: Niquelado

| Código | Emb. |
|---------------------|-------------|
| 0089.871 432 | 200/20 pçs. |

Fechadura para Gaveta

20x17 mm Lingueta Longa



+no SITE

Tipo de chave: Fixa com acabamento plástico polido
Acabamento: Niquelado

| Código | Emb. |
|-----------------------|-------------|
| 0089.861 221LL | 200/20 pçs. |

Fechadura Cilindro de Pressão

para Porta de Correr 8x11 mm



+no SITE

Tipo de chave: Escamoteável com acabamento plástico polido
Acabamento: Niquelado

| Código | Emb. |
|-------------|-------------|
| 0089.421002 | 250/25 pçs. |

Batente Metálico

para Fechaduras



+no SITE

Material: Aço niquelado

| Código | Emb. |
|-------------|-------------|
| 0089.999003 | 200/20 pçs. |

Batente Plástico

10x30 mm



+no SITE

Material: Polipropileno (acabamento cinza)

| Código | Emb. |
|-------------|-------------|
| 0089.999001 | 200/20 pçs. |



Calço Plástico

Ø17x47 mm



+no SITE

Material: Polipropileno (acabamento cinza)

| Código | Emb. |
|-------------|-------------|
| 0089.999002 | 200/20 pçs. |



Pino Batente para Barras de Travamento



+no SITE

Material: Zamak
Acabamento: Biocromatizado

| Código | Descrição | Emb. |
|-------------|-----------|----------------|
| 0089.008009 | 9 m | 100 pçs./caixa |
| 0089.008013 | 13 mm | 100 pçs./caixa |
| 0089.008017 | 17 mm | 100 pçs./caixa |

Fechadura para Gaveteiro Frontal com Acessórios e Barra



+no SITE

Tipo de chave: Escamoteável com acabamento plástico polido
Acabamento: Niquelado

| Código | Descrição | Emb. |
|-------------|---|-----------|
| 0089.288102 | Fechadura com acessórios + barra 1.000 mm para 5 gaveteiros | 50/1 pçs. |
| 0089.288502 | Fechadura com acessórios + barra 500 mm para 4 gaveteiros | 50/1 pçs. |

SAIBA +

FECHADURAS PARA MÓVEIS

**DOIS MODELOS DE
CHAVES DISPONÍVEIS
DE ACORDO COM O
TIPO DE FECHADURA**



Chave fixa



Chave
escamoteável

Fechadura para Gaveteiro Lateral

com Acessórios e Barra



+no SITE

Tipo de chave: Escamoteável com acabamento plástico polido

Acabamento: Niquelado

| Código | Descrição | Emb. |
|-------------|---|-----------|
| 0089.108102 | Sistema com acessórios + barra 1.000 mm para 5 gaveteiros | 50/1 pçs. |
| 0089.108502 | Sistema com acessórios + barra 500 mm para 4 gaveteiros | 50/1 pçs. |

Fechadura Cremona

com Lingueta e Acessórios



+no SITE

Tipo de chave: Escamoteável com acabamento plástico polido

Acabamento: Niquelado

| Código | Descrição | Emb. |
|--------------|---|-------------|
| 0089.730002 | Fechadura cremona com Lingueta e acessórios | 100/10 pçs. |
| 0089.7300500 | Barra 500 mm fechadura cremona | 100/20 pçs. |
| 0089.7301000 | Barra 1000 mm fechadura cremona | 100/20 pçs. |
| 0089.7301500 | Barra 1500 mm fechadura cremona | 100/20 pçs. |



Dispositivo FBA45 Zamak

Niquelado 16/19 mm



| Código | Emb. |
|-------------|--------------|
| 0091.002011 | 500/100 pçs. |

Dispositivo FBA45

Plástico 16/19 mm



| Código | Descrição | Emb. |
|-------------|-----------|----------------|
| 0091.002014 | Marrom | 1.000/100 pçs. |
| 0091.002012 | Branco | 1.000/100 pçs. |

Dispositivo FB Zamak

Niquelado 16/19 mm



| Código | Emb. |
|-------------|--------------|
| 0091.002001 | 500/100 pçs. |

Dispositivo FB

Plástico 16/19 mm



| Código | Descrição | Emb. |
|-------------|-----------|----------------|
| 0091.002002 | Branco | 1.000/100 pçs. |
| 0091.002003 | Preto | 1.000/100 pçs. |
| 0091.002004 | Marrom | 1.000/100 pçs. |

Dispositivo FAA45 Zamak

Niquelado 16/19 mm



+no SITE

| Código | Emb. |
|-------------|----------------|
| 0091.002111 | 1.000/100 pçs. |

Dispositivo FAA45

Plástico 16/19 mm



+no SITE

| Código | Descrição | Emb. |
|-------------|-----------|----------------|
| 0091.002114 | Marrom | 2.500/100 pçs. |
| 0091.002112 | Branco | 2.500/100 pçs. |

Dispositivo FA Zamak

Niquelado 16/19 mm



+no SITE

| Código | Emb. |
|-------------|----------------|
| 0091.002101 | 1.000/100 pçs. |

Dispositivo FA

Plástico 16/19 mm



+no SITE

| Código | Emb. |
|-------------|----------------|
| 0091.002102 | 2.500/100 pçs. |

Parafuso FA/FB

Aço Zincado 1/4"x11 mm



+no SITE

| Código | Emb. |
|---------------|----------------|
| 0091.208001C | 5.000/100 pçs. |
| 0091.208001IN | 6.000 pçs. |

Parafuso FA/FB

Aço Zincado M6x8 mm



+no SITE

| Código | Emb. |
|---------------|----------------|
| 0091.208002C | 5.000/100 pçs. |
| 0091.208002IN | 5.000 pçs. |

Parafuso Aço FA/FB

com Ponta 1/4"x21,5 mm



+no SITE

| Código | Emb. |
|-------------|----------------|
| 0091.208006 | 5.000/100 pçs. |

Parafuso FA/FB

Aço Zincado 1/4"x7,5 mm



+no SITE

| Código | Emb. |
|-------------|----------------|
| 0091.208005 | 5.000/100 pçs. |

Haste Dupla FA/FB

Aço Zincado 19 mm



Para espessura de 19 mm



+no SITE

| Código | Emb. |
|-------------|----------------|
| 0091.208003 | 2.500/100 pçs. |

Haste Dupla FA/FB

Aço Zincado 16 mm



Para espessura de 16 mm



+no SITE

| Código | Emb. |
|-------------|----------------|
| 0091.208004 | 2.500/100 pçs. |

Tambor Zamak

Zincado 15x12 mm



Para MDF de 15 mm



+no SITE

| Código | Emb. |
|-----------------|----------------|
| 0091.001513 | 4.000/500 pçs. |
| 0091.001513C | 3.000/100 pçs. |
| KIT 0090.001513 | 100 kits |

Tambor Zamak

Zincado 15x13,5 mm



Para MDF de 18 mm



+no SITE

| Código | Emb. |
|-----------------|----------------|
| 0091.001514 | 4.000/500 pçs. |
| 0091.001514C | 3.000/100 pçs. |
| KIT 0090.001514 | 100 kits |

Parafuso Aço

Zincado 6x32 mm



+no SITE

| Código | Emb. |
|---------------|------------|
| 0091.232002C | 100 pçs. |
| 0091.232002IN | 3.000 pçs. |

Parafuso Aço

Zincado M6x32 mm



+no SITE

| Código | Emb. |
|---------------|------------|
| 0091.232001IN | 3.500 pçs. |
| 0091.232001C | 100 pçs. |

Haste Dupla/Trava

Aço Zincado 67 mm

Para espessura
de 18 mm



+no SITE

| Código | Emb. |
|-------------|----------------|
| 0091.262003 | 1.000/100 pçs. |

Haste Dupla/Trava

Aço Zincado 64 mm

Para espessura
de 15 mm



+no SITE

| Código | Emb. |
|-------------|----------------|
| 0091.262001 | 1.000/100 pçs. |

Bucha Americana Zamak

Bicromatizado M6x13 mm



+no SITE

| Código | Emb. |
|--------------------------|-----------------|
| 0091.401008 | 2.500/100 peças |
| KIT 0091.401008IN | 10.000 peças |

Bucha Plástica

ø1,4"10x11 mm



+no SITE

Cor: Preto

| Código | Emb. |
|-------------|-----------------|
| 0091.401005 | 10.000/100 pçs. |

Bucha Plástica

M6 10x11 mm



+no SITE

| Código | Emb. |
|-------------|-----------------|
| 0091.401002 | 10.000/100 pçs. |

Bucha Plástica Branca

ø10x10 mm



+no SITE

| Código | Emb. |
|---------------|------------|
| 2H011TN011010 | 1.000 pçs. |

Suporte Prateleira

Pino Duplo Zamak Niquelado



+no SITE

| Código | Emb. |
|--------------|-------------|
| 0091.801015 | 2.000 peças |
| 0091.801015C | 100 peças |

Suporte Prateleira

Fixa Plástico

Suporte já vem com o parafuso



+no SITE

| Código | Descrição | Emb. |
|------------------------|--------------|----------------|
| 0091.002201 | Branco | 2.500/100 pçs. |
| 0091.002203 | Marrom | 2.500/100 pçs. |
| KIT 0090.002201 | Branco (kit) | 100/1 kit |

Suporte Prateleira

Aço Niquelado 7,5x12,5 mm



+no SITE

| Código | Emb. |
|------------------------|----------------|
| 0091.801014 | 2.000/100 pçs. |
| KIT 0090.801014 | 100/1 kit |

Suporte Prateleira Trapézio

Plástico Incolor e Aço Niquelado



+no SITE

| Código | Emb. |
|------------------------|----------------|
| 0091.801002 | 5.000/100 pçs. |
| KIT 0090.801002 | 100/1 kit |

Suporte Prateleira Vidro

Zamak Niquelado 6 a 10 mm



+no SITE

| Código | Emb. |
|-------------|----------------|
| 0091.801013 | 1.000/100 pçs. |

Suporte Prateleira Duplo

ø5x16 mm



+no SITE

| Código | Emb. |
|------------------------|----------------|
| 0091.801001C | 5.000/100 pçs. |
| KIT 0090.801001 | 200/1 kit |

Suporte Prateleira

90 Zamak Niquelado 5 mm



+no SITE

| Código | Emb. |
|------------------------|----------------|
| 0091.801004 | 3.000/100 pçs. |
| KIT 0090.801004 | 100/1 kit |

Suporte Prateleira Vidro

Zamak Niquelado 3 a 6 mm



+no SITE

| Código | Emb. |
|-------------|----------------|
| 0091.801003 | 1.000/100 pçs. |

Suporte Prateleira Vidro

Paralelo Zamak Niquelado



+no SITE

| Código | Emb. |
|-------------|----------------|
| 0091.801005 | 2.500/100 pçs. |

Suporte Prateleira Vidro

90 Zamak Niquelado



+no SITE

| Código | Emb. |
|------------------------|----------------|
| 0091.801006 | 5.000/100 pçs. |
| KIT 0090.801006 | 100/1 kit |

Suporte Prateleira

Niquelado 17x17 mm 2 Furos



+no SITE

| | Código | Emb. |
|-----|-------------|----------------|
| | 0091.801011 | 1.000/100 pçs. |
| KIT | 0090.801011 | 100/1 kit |

Suporte Plástico

10x15 mm



+no SITE

| | Código | Descrição | Emb. |
|-----|--------------|-----------|-------------------|
| | 0091.810001 | Branco | 20.000/1.000 pçs. |
| | 0091.810001C | Branco | 15.000/100 pçs. |
| | 0091.810002 | Marrom | 20.000/1.000 pçs. |
| | 0091.810003 | Preto | 20.000/1.000 pçs. |
| | 0091.810004 | Cinza | 20.000/1.000 pçs. |
| | 0091.810005 | Marfim | 20.000/1.000 pçs. |
| KIT | 0090.810001 | Branco | 100/1 kit |
| KIT | 0090.810002 | Marrom | 100/1 kit |
| KIT | 0090.810003 | Preto | 100/1 kit |

Arremate Plástico

10x9 mm



+no SITE

| | Código | Descrição | Emb. |
|--|-------------|-----------|-------------------|
| | 0091.809001 | Branco | 20.000/1.000 pçs. |
| | 0091.809002 | Marrom | 20.000/1.000 pçs. |
| | 0091.809003 | Preto | 20.000/1.000 pçs. |
| | 0091.809004 | Cinza | 20.000/1.000 pçs. |
| | 0091.809005 | Marfim | 20.000/1.000 pçs. |

Suporte Prateleira

2 Furos Zamak Niquelado ou Branco



+no SITE

| | Código | Descrição | Emb. |
|-----|--------------|-----------|-------------------|
| | 0091.801008 | Niquelado | 10.000/1.000 pçs. |
| | 0091.801008C | Niquelado | 5.000/100 pçs. |
| | 0091.801010 | Branco | 2.000/100 pçs. |
| KIT | 0090.801008 | Niquelado | 200/1 kit |

Trapézio Plástico

ø5x10 mm



+no SITE

| | Código | Descrição | Emb. |
|--|-------------|-----------|-------------------|
| | 0091.805001 | Branco | 20.000/1.000 pçs. |
| | 0091.805002 | Marrom | 20.000/1.000 pçs. |
| | 0091.805003 | Preto | 20.000/1.000 pçs. |
| | 0091.805004 | Cinza | 20.000/1.000 pçs. |
| | 0091.805005 | Marfim | 20.000/1.000 pçs. |

Suporte Plástico

ø8xø6 mm



+no SITE

| Código | Descrição | Emb. |
|------------------------|-----------|-------------------|
| 0091.808001 | Branco | 20.000/1.000 pçs. |
| 0091.808002 | Marrom | 20.000/1.000 pçs. |
| 0091.808003 | Preto | 20.000/1.000 pçs. |
| 0091.808004 | Cinza | 20.000/1.000 pçs. |
| 0091.808005 | Marfim | 20.000/1.000 pçs. |
| KIT 0090.808001 | Branco | 100/1 kit |

Parafuso União

Plástico 30-40



+no SITE

| Código | Descrição | Emb. |
|-------------|-----------|----------------|
| 0091.501004 | Marrom | 2.000/100 pçs. |
| 0091.501002 | Branco | 2.000/100 pçs. |

Trava Prateleira

Plástico 18 mm



+no SITE

| Código | Emb. |
|-------------|----------------|
| 0091.811102 | 5.000/100 pçs. |

Trava Prateleira

Plástico 16 mm



+no SITE

| Código | Emb. |
|-------------|----------------|
| 0091.811002 | 5.000/100 pçs. |

Parafuso União

Niquelado 30-40



+no SITE

| Código | Emb. |
|-------------|----------------|
| 0091.501001 | 1.000/500 pçs. |

Parafuso Euro Aço

Niquelado 6,3x15 mm



+no SITE

| Código | Emb. |
|---------------|------------|
| 1A07511505000 | 1.000 pçs. |

Parafuso Aço

Niquelado 4x15,5 mm



+no SITE

| Código | Emb. |
|-----------------------|-------------------|
| 1A035034 25000 | 40.000/1.000 pçs. |

Parafuso Aço

Niquelado sem Ponta para Bucha



Utiliza bucha
10 x 10 mm



+no SITE

| Código | Emb. |
|-----------------------|------------|
| 1A045034 350TR | 1.000 pçs. |

Porca Cilíndrica Zamak

Natural 1/4"



+no SITE

| Código | Descrição | Emb. |
|--------------------------------|--------------|----------------|
| 0091.401 101 | 1/4" x 10 mm | 1.000 pçs. |
| 0091.401 101C | 1/4" x 10 mm | 100 pçs. |
| 0091.401 102 | 1/4" x 12 mm | 1.000 pçs. |
| 0091.401 102C | 1/4" x 12 mm | 5.000/100 pçs. |
| KIT 0090.401 102 | 1/4" x 12 mm | 100/1 kit |

Tapa Furo Plástico

ø5 mm



+no SITE

| Código | Descrição | Emb. |
|--------------------------------|-----------|-------------------|
| 0091.705 001 | Branco | 50.000/2.000 pçs. |
| 0091.705 002 | Marrom | 50.000/2.000 pçs. |
| 0091.705 003 | Preto | 50.000/2.000 pçs. |
| 0091.705 004 | Cinza | 50.000/2.000 pçs. |
| 0091.705 005 | Marfim | 50.000/2.000 pçs. |
| KIT 0090.705 001 | Branco | 100/1 kit |

Tapa Furo Plástico

ø8 mm



+no SITE

| Código | Descrição | Emb. |
|--------------------------------|-----------|-------------------|
| 0091.708 001 | Branco | 50.000/2.000 pçs. |
| 0091.708 002 | Marrom | 50.000/2.000 pçs. |
| 0091.708 003 | Preto | 50.000/2.000 pçs. |
| 0091.708 004 | Cinza | 50.000/2.000 pçs. |
| 0091.708 005 | Marfim | 50.000/2.000 pçs. |
| KIT 0090.708 001 | Branco | 100/1 kit |

Tapa Furo Plástico

ø10 mm



+no SITE

| Código | Descrição | Emb. |
|--------------------------------|-----------|-------------------|
| 0091.710 001 | Branco | 50.000/2.000 pçs. |
| 0091.710 002 | Marrom | 50.000/2.000 pçs. |
| 0091.710 003 | Preto | 50.000/2.000 pçs. |
| 0091.710 004 | Cinza | 50.000/2.000 pçs. |
| 0091.710 005 | Marfim | 50.000/2.000 pçs. |
| KIT 0090.710 001 | Branco | 100/1 kit |

Tapa Furo Plástico

Ø12 mm



+no SITE

| Código | Descrição | Emb. |
|------------------------|-----------|-------------------|
| 0091.712001 | Branco | 50.000/2.000 pçs. |
| 0091.712002 | Marrom | 50.000/2.000 pçs. |
| 0091.712003 | Preto | 50.000/2.000 pçs. |
| 0091.712004 | Cinza | 50.000/2.000 pçs. |
| 0091.712005 | Marfim | 50.000/2.000 pçs. |
| KIT 0090.712001 | Branco | 100/1 kit |

Porca Garra

M8x10 mm



Pode usar
com o Pé
Nivelador



+no SITE

| Código | Emb. |
|--------------|----------------|
| 0091.901033 | 3.500 pçs. |
| 0091.901033C | 3.500/100 pçs. |

Porca Garra

M6x10 mm



Pode usar
com o Pé
Nivelador



+no SITE

| Código | Emb. |
|--------------|----------------|
| 0091.901022 | 6.000 pçs. |
| 0091.901022C | 5.000/100 pçs. |

Suspensor FGVTN

HB65



+no SITE



| Código | Embalagem |
|-------------|-----------|
| 0091.510012 | 50 kits |

Suspensor

de Armário



+no SITE



| Código | Embalagem |
|-------------|-----------|
| 0091.510010 | 25 kits |

A LINHA **FIX SYSTEM** DA FGVTVN TEM DIVERSAS OPÇÕES DE **PÉS NIVELADORES** PARA A MONTAGEM DE SEUS MÓVEIS.

Pé Nivelador



+no SITE



| | Código | Descrição | Emb. |
|-----|-------------|----------------|------------|
| | 0086.015102 | 75 mm (4 pçs.) | 35/1 conj. |
| | 0086.015103 | 55 mm (4 pçs.) | 35/1 conj. |
| KIT | 0090.015102 | 75 mm (4 pçs.) | 50/1 kit |
| KIT | 0090.015103 | 55 mm (4 pçs.) | 50/1 kit |

LANÇAMENTO

Pé Nivelador

D27,5 M6x25



+no SITE

| | Código | Embalagem |
|--|-------------------|--------------|
| | 0091.901027 | 100 conj. |
| | 0091.901027IN(**) | 2.000 conj. |
| | 0091.401009IN | 20.000 conj. |
| | 0091.901022 | 6.000 conj. |

(**) Não acompanha bucha plástica.

LANÇAMENTO

Pé Nivelador

Inox D38 M8x15



+no SITE



| | Código | Emb. |
|--|-------------------|--------------|
| | 0091.901038 | 50/1 kits |
| | 0091.901038IN | 500 peças |
| | 0091.401010IN(**) | 10.000 peças |

(**) Não acompanha bucha plástica.

Pé Nivelador



+no SITE



+no SITE

| | Código | Descrição | Emb. |
|-----|-------------|-----------|----------------|
| | 0091.901021 | ø21 mm | 1.000/100 pçs. |
| | 0091.901032 | ø32 mm | 500/50 pçs. |
| KIT | 0090.901021 | ø21 mm | 100/1 kit |
| KIT | 0090.901032 | ø32 mm | 100/1 kit |

UMA EMPRESA DO GRUPO



FORMENTI &
GIOVENZANA

VENHA COM A MELHOR!



FGVTN Brasil Ltda
Curitiba/PR



Centro de Distribuição FGVTN
Itajaí/SC



Formenti & Giovenzana S.p.A.
Veduggio - Itália

Produtos sujeitos a alterações sem aviso prévio - 06/2022 - Catálogo: 0099.000011



fgvtn.com.br