Rodízio SD 605

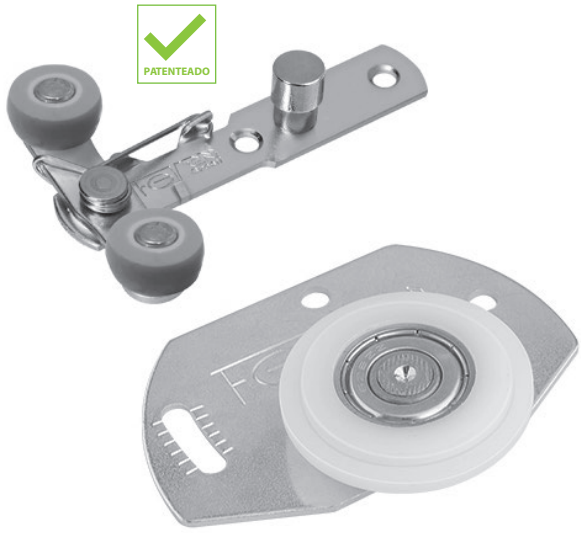

Descrição: Rodízio composto de deslizador inferior com rolamento 626 blindado, guia superior com roldanas articuladas para eliminar folga da porta no trilho superior e batente trava em plástico.
Material: Material: Aço laminado, rolamento 626 blindado revestido em poliacetal e componentes plásticos
Acabamento: Zincado eletrolítico cromatizado azul
Fixação: Parafusos cabeça panela autocortante PHS 3,5x14 mm, PHS 4x25 mm e PHS 4x16 mm
Parafusos cabeça chata autocortante PHS 4x16 mm
Capacidade: 60 kg por porta

Componentes

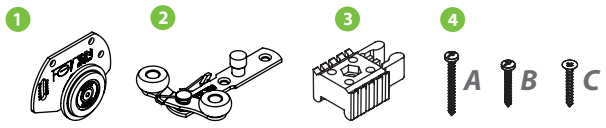

1. *Deslizador inferior (2x)*
2. *Guia superior articulado (2x)*
3. *Batente freio (2x)*
4. ***A** - Parafuso cabeça panela autocortante PHS - 4x25 mm (2x)*
   ***B** - Parafuso cabeça panela autocortante PHS - 3,5x14 mm (8x)*
   ***C** - Parafuso cabeça chata autocortante PHS - 4x16 mm (4x)*

Código	Descrição	Embalagem
0086.060005	Kit Rodízio SD 605	50 kits

Encaixe a porta no trilho superior e gire até a posição vertical, colocando a roldana na canaleta do trilho inferior

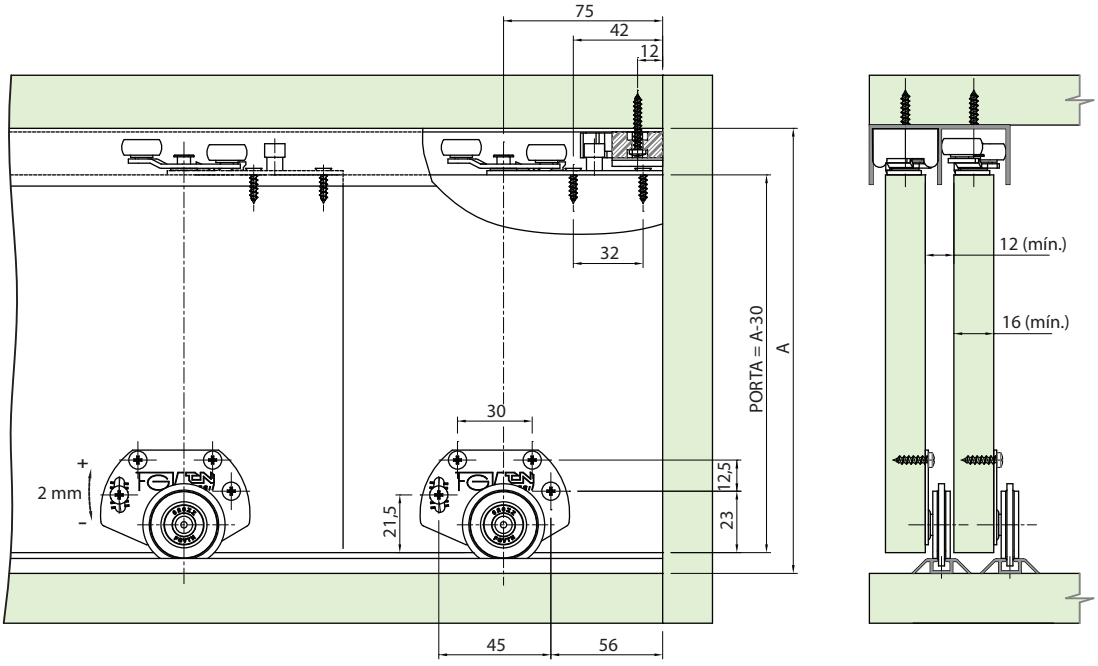

Sistema de montagem

Trilhos

Superior

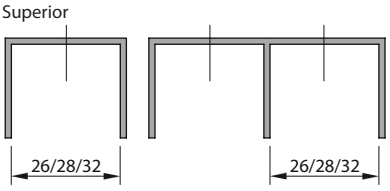

Inferior

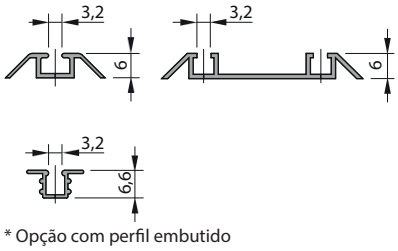

* Opção com perfil embutido

Instalação do batente freio no perfil

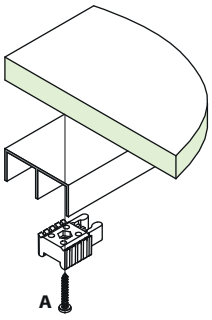

Instalação do guia superior articulado

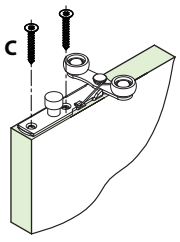

Instalação do deslizador inferior

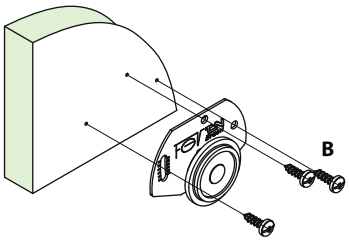

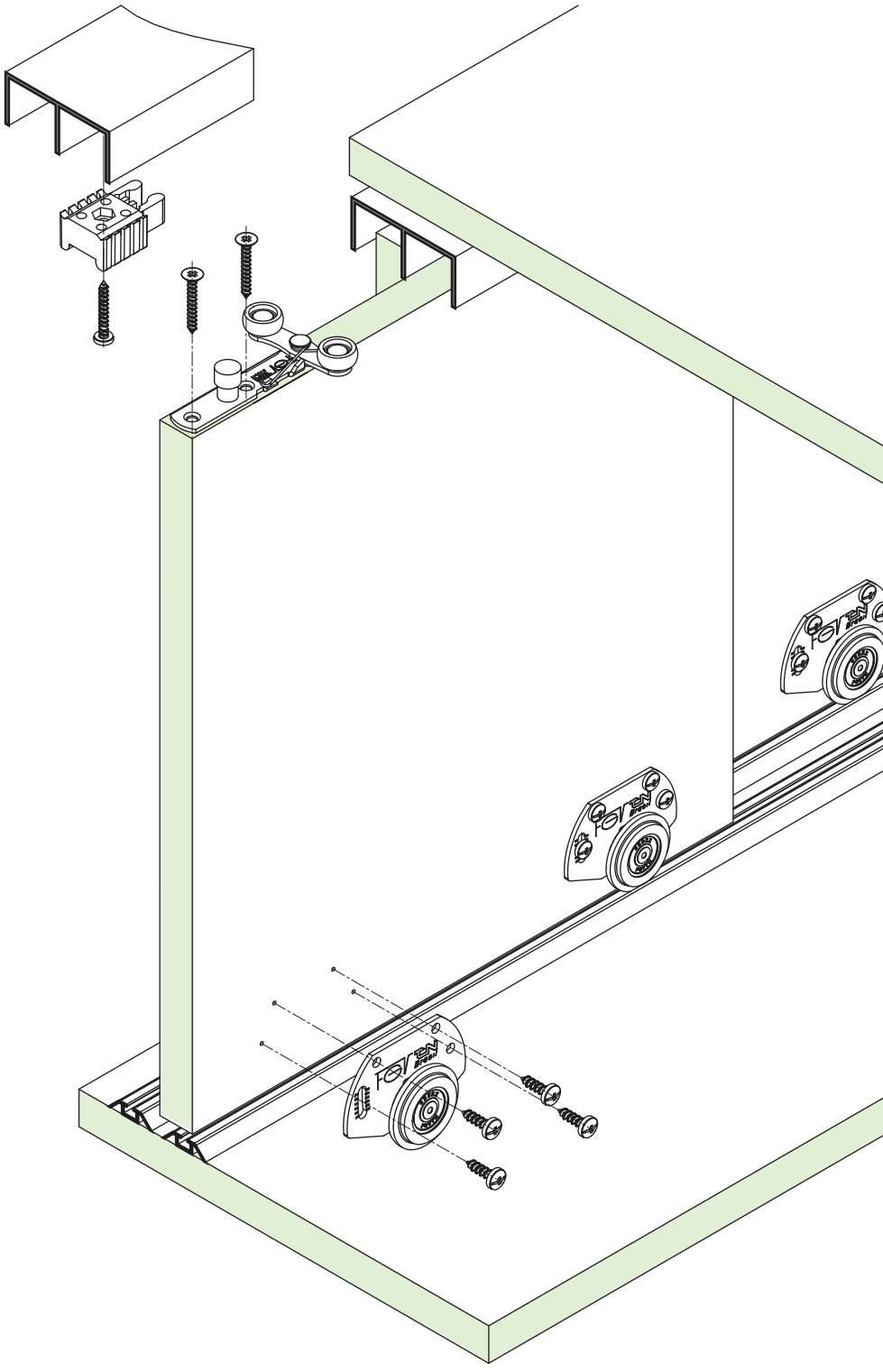

4_SD.indd 35 12/03/2019 13:55:52